



UNIVERSITAS MARTINI RAHA AJI HALA  
(UMRAH)  
Jalan Bontomatene No. 100  
Kecamatan Bontomatene, Kabupaten Maros, Sulawesi Selatan

KETERANGAN:

PEMERINTAH KABUPATEN  
KEMENTERIAN PENDIDIKAN KEBUDAYAAN  
RISET DAN TEKNOLOGI

UNIT KERJA  
DIREKTORAT JENDERAL  
PENDIDIKAN TINGGI

BALAI KERJA  
UNIVERSITAS MARTINI  
RAHA AJI HALA

PEBAYUN  
PEMBAYUNAN JALAN KAWASAN  
UNIVERSITAS MARTINI RAHA AJI  
HALA  
PISABILLAH

LOKASI  
KAMPUS LUBAH DONPAK-  
TANALINGMANG

DIGAMBAR OLEH:

M. ZULFANNI:  
DRAFTER

DIPERIKSA OLEH:

SANDYA HARADA QILLO ST:  
PROJECT MANAGER

DIPERIKSA OLEH:

WENI TRI HARTANTO ST:  
TEAM LEADER

DIRESTUJUKAN OLEH:

. ANNAZA FARIDA, SE, AK  
NIP. 198106020000000001

KONTRAKTOR PELAYANAN:



NAMA GAMBAR

SITE PLANT

| SKALA | KODE GBR | NO GBR | JML GBR |
|-------|----------|--------|---------|
|       |          | 01     |         |

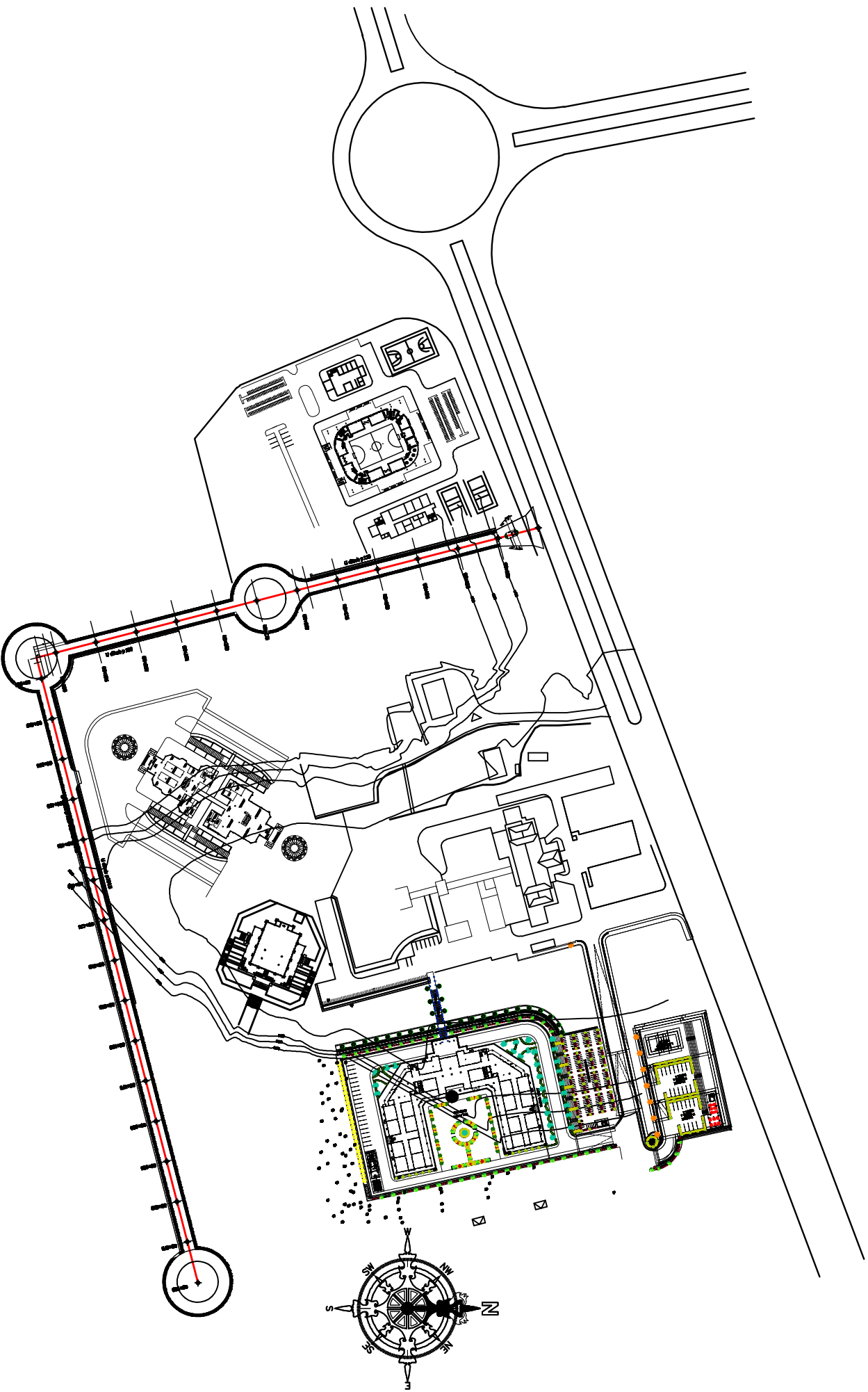

SITE PLANT  
Skala : Nts

**ASBILD DRAWING**



UNIVERSITAS MARTINI PALEMBANG  
JALAN KEMUNING (KEMUNING)  
KOTA PALEMBANG, SUMATERA SELATAN 30132  
Telp. (081) 422 2222

**KETERANGAN:**

PEMERINTAH KABUPATEN  
KEMENTERIAN PENDIDIKAN, KEBUDAYAAN  
RESET DAN TEKNOLOGI

UNIT KERJA  
DIREKTORAT JENDERAL  
PENDIDIKAN TINGGI

SATUAN KERJA  
UNIVERSITAS MARTINI  
PALEMBANG

PEKERJAAN  
PEMBANGUNAN JALAN KAWASAN  
UNIVERSITAS MARTINI PALEMBANG  
FASABILLAH

LOKASI  
KAMPUS LINGRAH DOLOPAK-  
TANJUNGPINANG

DIGAMBAR OLEH:

M. ZULFANUR  
DRAJATER

DIPERIKSA OLEH:

RAMDIA HIRMANO GILLO, BT  
PROJECT MANAGER

DIPERIKSA OLEH:

WENI TRI HARTANTO, BT  
TEAM LEADER

DIREKTUR OLEH:

. AMAZA FARDA, SE, AK  
NIP. 19810802000000043001

KONTRAKTOR PELAYANAN:

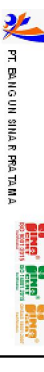

NAMA GAMBAR

LONG SECTION

SKALA KODE GSR NO GSR JML GSR

02

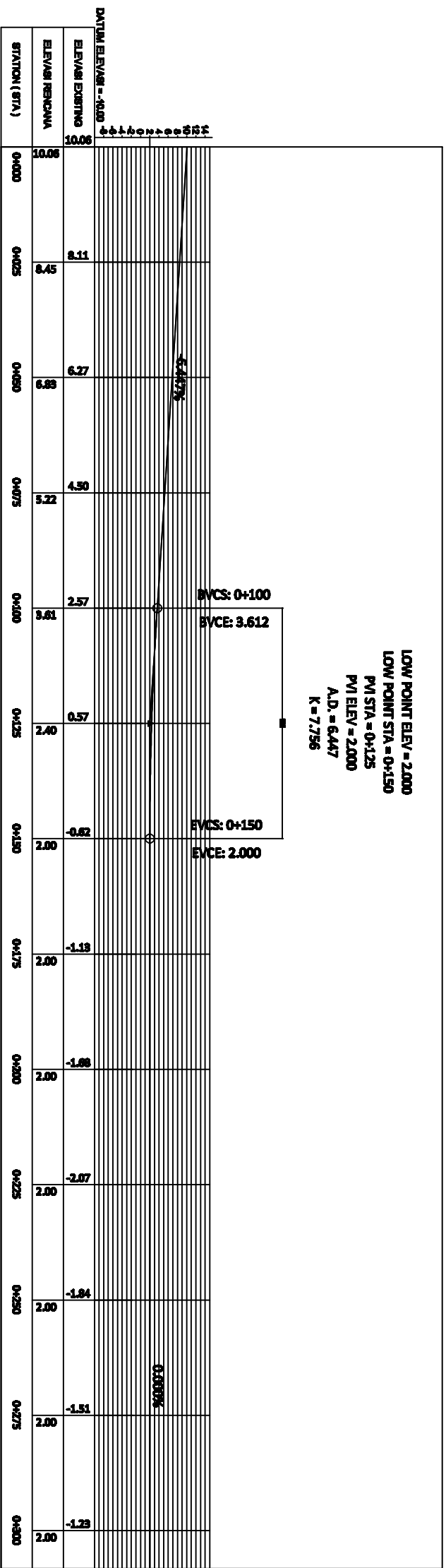
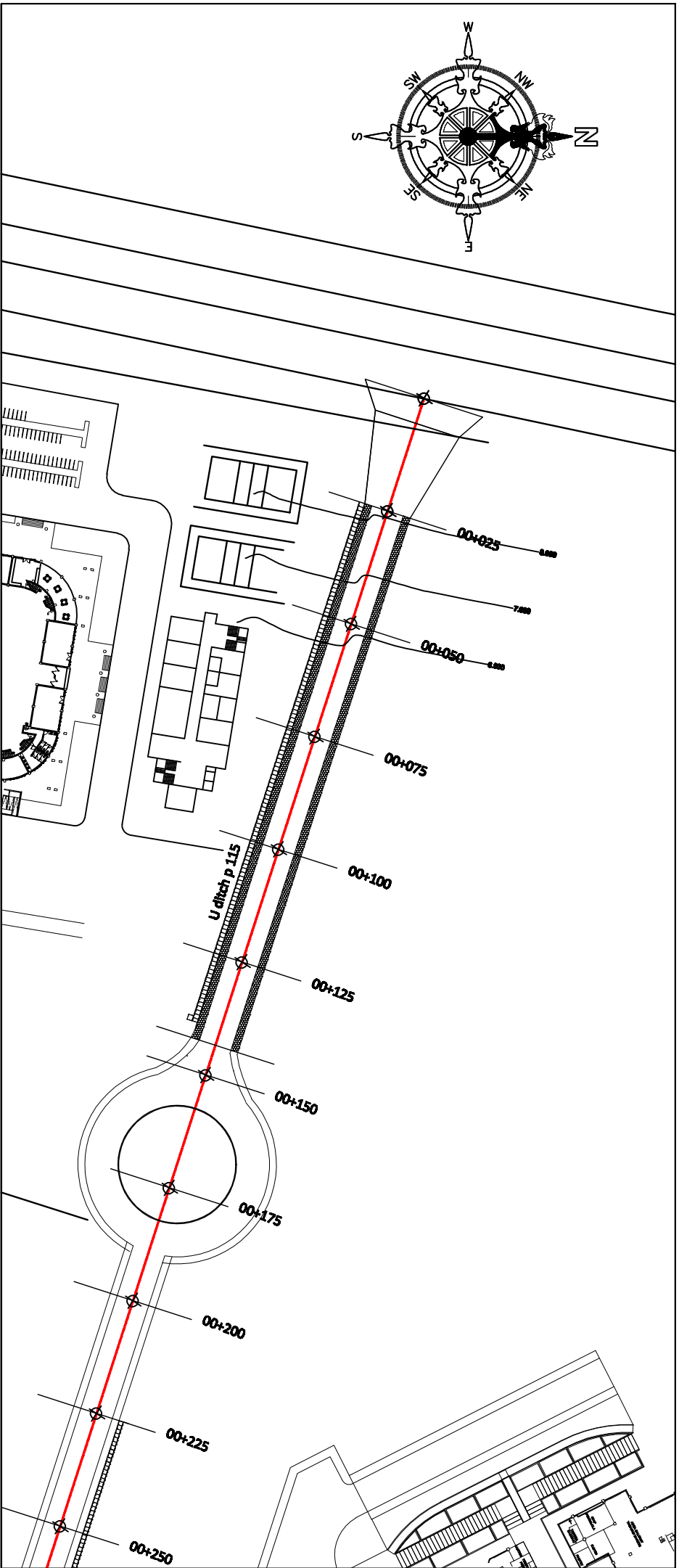

**LONG SECTION**  
Skala 1 : 100

**ASBILD DRAWING**



UNIVERSITAS MARTINI PALU AL-HAJI  
 (UMPAH)  
 Jl. Hutan Raya No. 100, Palu, Sulawesi Tengah

**KETERANGAN:**

PEMERINTAH KABUPATEN  
 KEMENTERIAN PENDIDIKAN, KEBUDAYAAN  
 RISET DAN TEKNOLOGI

UNIT KERJA  
 DIREKTORAT JENDERAL  
 PENDIDIKAN TINGGI

SATUAN KERJA  
 UNIVERSITAS MARTINI  
 PALU AL-HAJI

PEKERJAAN  
 PEMBANGUNAN JALAN KAWASAN  
 UNIVERSITAS MARTINI PALU AL-HAJI  
 FISABILAH

LOKASI  
 KAMPUS LUBRAH DOJUPAK-  
 TANJUNGPINANG

DIGAMBAR OLEH:

M. ZULFANAR  
 DRAFTER

DIPERIKSA OLEH:

SANDRA HIRMANO GILLO, BT  
 PROJECT MANAGER

DIPERIKSA OLEH:

WENI TRI HARTANTO, BT  
 TEAM LEADER

DIREKTUR OLEH:

.JANUZA FARIDA, SE, AK  
 NIP. 1981060200000000001

KONTRAKTOR PELAYANAN:



**NAMA GAMBAR**

**LONG SECTION**

| SKALA | KODE GSR | NO GSR | JML GSR |
|-------|----------|--------|---------|
|       |          | 03     |         |

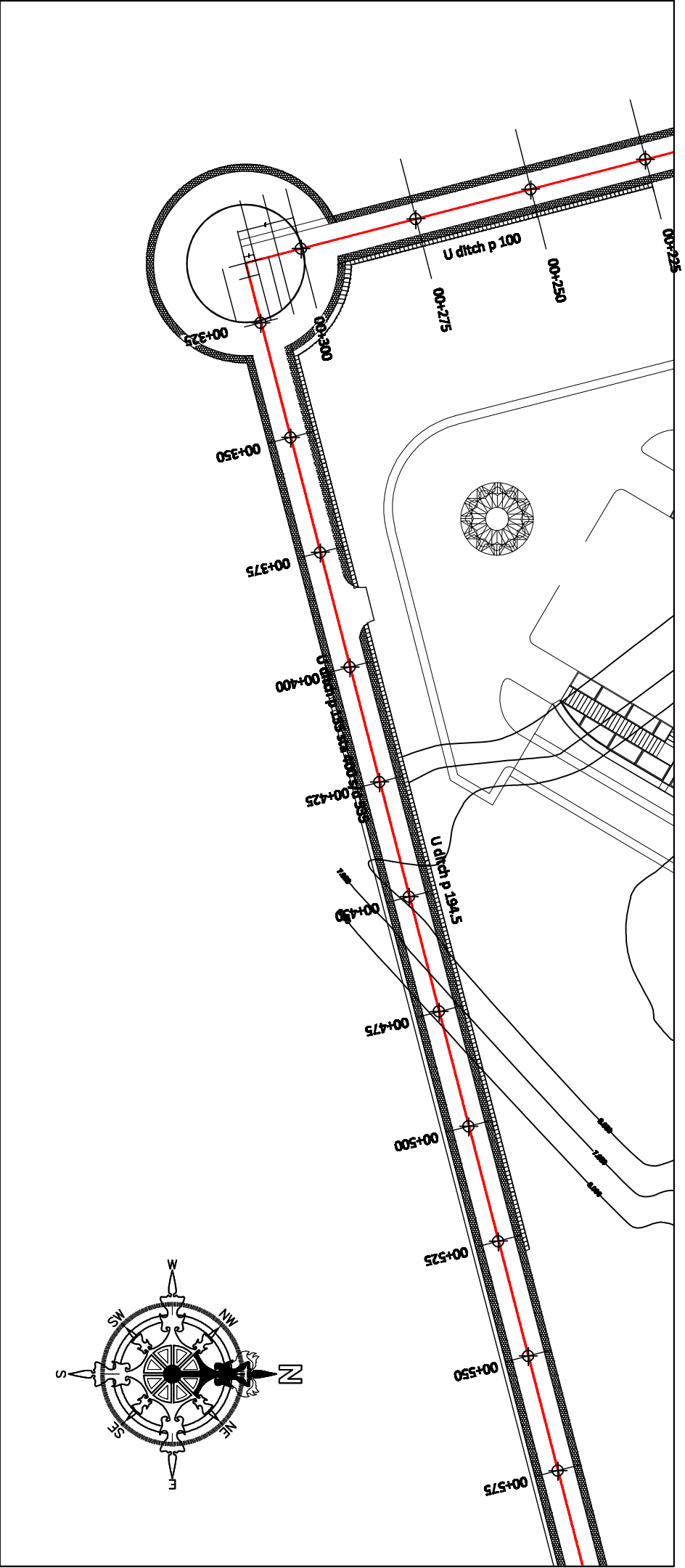

| STATION (RTA) | ELEVASI RENCANA | ELEVASI EXISTING | DATUM ELEVASI = 1988 |
|---------------|-----------------|------------------|----------------------|
| 0+300         | 2.00            | -1.28            | 14                   |
| 0+325         | 2.00            | -0.95            | 13                   |
| 0+350         | 2.00            | -0.67            | 12                   |
| 0+375         | 2.00            | 1.02             | 11                   |
| 0+400         | 2.82            | 2.88             | 10                   |
| 0+425         | 6.73            | 6.43             | 9                    |
| 0+450         | 8.89            | 8.20             | 8                    |
| 0+475         | 7.87            | 6.25             | 7                    |
| 0+500         | 5.80            | 4.07             | 6                    |
| 0+525         | 2.75            | 1.88             | 5                    |
| 0+550         | 2.80            | -0.28            | 4                    |
| 0+575         | 2.90            | 9.71             | 3                    |

**LONG SECTION**  
 Skala 1 : 100

**ASBILD DRAWING**



UNIVERSITAS MARTINI PAHLAWAN AL-HAJI  
(UMPAH)  
Jl. Bina Uin Siala R. Pk. 15. Bt A  
TANJUNGPINANG

**KETERANGAN:**

PEMERINTAH KABUPATEN  
KEMENTERIAN PENDIDIKAN, KEBUDAYAAN,  
RESET DAN TEKNOLOGI

UNIT KERJA  
DIREKTORAT JENDERAL  
PENDIDIKAN TINGGI

SATUAN KERJA  
UNIVERSITAS MARTINI  
PAHLAWAN AL-HAJI

PEKERJAN  
PEMBANGUNAN JALAN KAWASAN  
UNIVERSITAS MARTINI PAHLAWAN AL-HAJI  
FISABILLAH

LOKASI  
KAMPUS LUBRAH DOLOPAK-  
TANJUNGPINANG

DIGAMBAR OLEH:

M. ZULFAHAR  
DRAFTER

DIPERIKSA OLEH:

SANDRA HIRMANO GILLO, BT  
PROJECT MANAGER

DIPERIKSA OLEH:

WENI TRI HARTANTO, BT  
TEAM LEADER

DIREKTUR OLEH:

.JIMAZA FARDA, SE, AK  
NIP. 19810602000000045001

KONTRAKTOR PELAYANAN:



**NAMA GAMBAR**

**LONG SECTION**

| SKALA | KODE GSR | NO GSR | JML GSR |
|-------|----------|--------|---------|
|       |          | 04     |         |

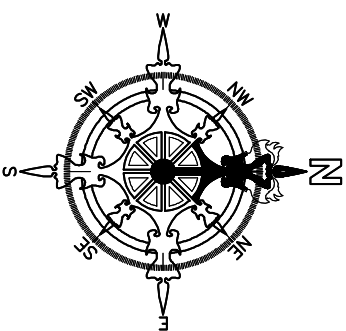
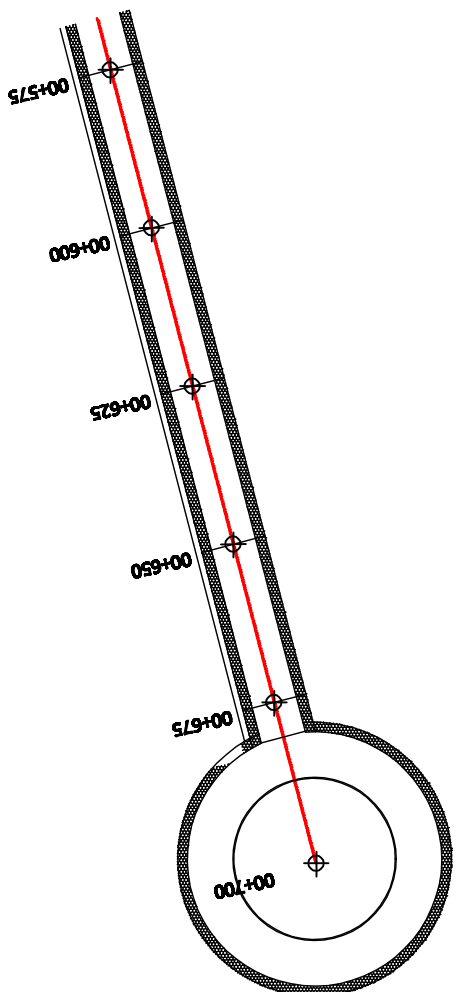

| STATION (GTA) | ELEVASI RENCANA | ELEVASI EXISTING | DATUM ELEVASI = +10,00 |
|---------------|-----------------|------------------|------------------------|
| 0+575         | 2.00            | -1.56            | 1.44                   |
| 0+600         | 2.00            | -2.09            | 1.91                   |
| 0+625         | 2.00            | -2.64            | 2.36                   |
| 0+650         | 2.00            | -2.73            | 2.27                   |
| 0+675         | 2.00            | -2.65            | 2.35                   |
| 0+700         | 2.00            | -2.80            | 2.20                   |
| 0+719         | 2.00            | -2.60            | 2.40                   |

**LONG SECTION**  
Skala 1 : 100

**ASBILD DRAWING**



UNIVERSITAS MARTINI PALAU ALU HALI  
(UMPAH)  
JALAN KAWASAN UNIVERSITAS MARTINI PALAU ALU HALI  
KAWASAN UNIVERSITAS MARTINI PALAU ALU HALI

**KETERANGAN:**

PEMERINTAH KABUPATEN  
KEMENTERIAN PENDIDIKAN, KEBUDAYAAN,  
RESET DAN TEKNOLOGI

UNIT KERJA  
DIREKTORAT JENDERAL  
PENDIDIKAN TINGGI

SATUAN KERJA  
UNIVERSITAS MARTINI  
PALAU ALU HALI

PEKERJAN  
PEMBANGUNAN JALAN KAWASAN  
UNIVERSITAS MARTINI PALAU ALU HALI  
FISABILAH

LOKASI  
KAMPUS UTARA DOUPEK-  
TANJUNGPINANG

DIGAMBAR OLEH:

M. ZULFANAR  
DRAFTER

DIPERIKSA OLEH:

SANDRA HURUDA GILLO, BT  
PROJECT MANAGER

DIPERIKSA OLEH:

WENI TRI HARTANTO, BT  
TEAM LEADER

DIREKTUR OLEH:

. JIMAZA FARDA, SE, AK  
NIP. 19810620200000045001

KONTRAKTOR PELAYANAN:



NAMA GAMBAR

**ELEVATION**

|        |          |        |         |
|--------|----------|--------|---------|
| SKALA  | KODE GSR | NO GSR | JML GSR |
| 1: 300 |          | 05     |         |

**0+000**

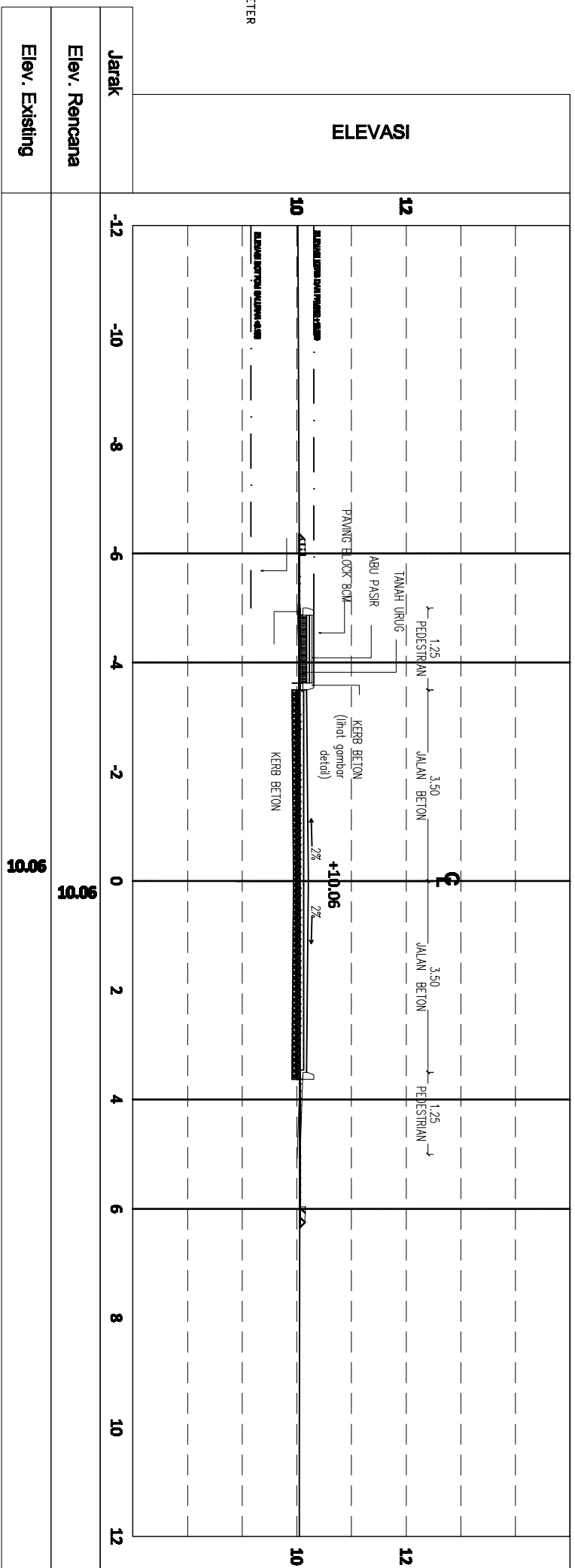

SATUAN GAMBAR DALAM METER

**0+025**

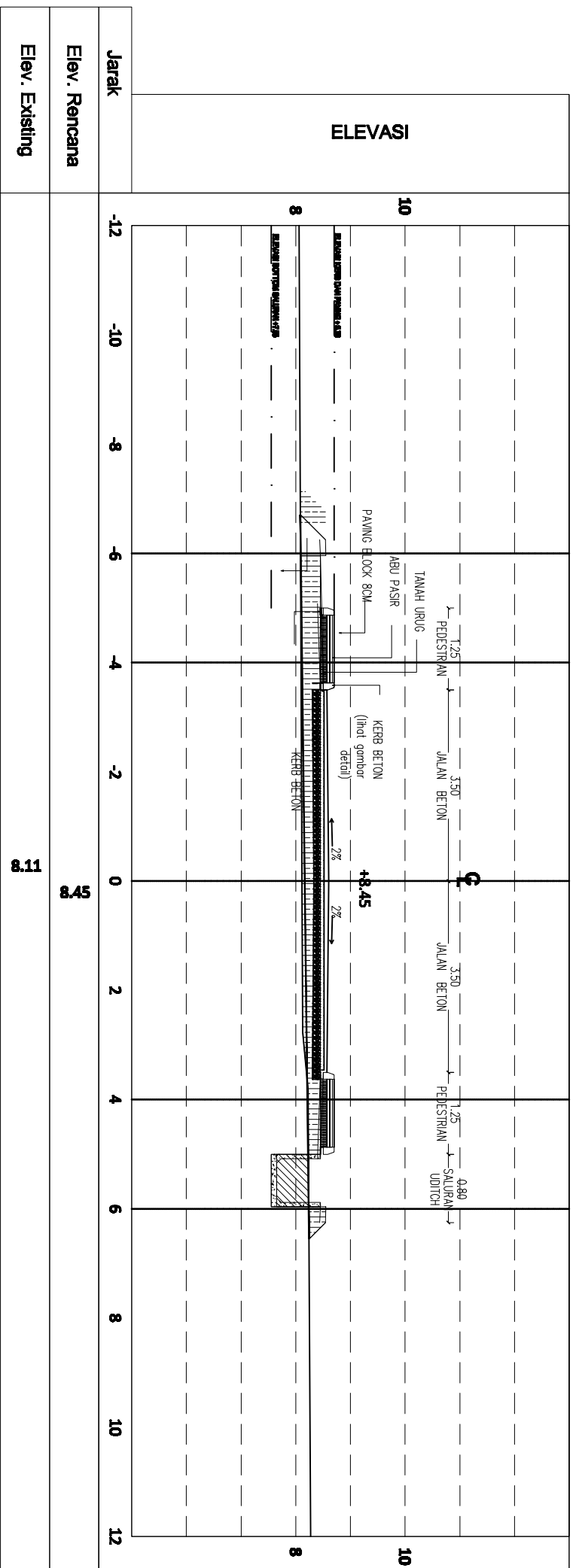

ASBILD DRAWING



UNIVERSITAS MARTINI PALEMBANG  
JALAN KAWASAN MARTINI PALEMBANG  
KAWASAN KEMUKHAMBARAN  
KAWASAN KEMUKHAMBARAN  
KAWASAN KEMUKHAMBARAN

KETERANGAN:

PEMERINTAH KABUPATEN  
KEMENTERIAN PENDIDIKAN DAN KEBUDAYAAN  
Riset dan Teknologi

UNIT KERJA  
DIREKTORAT JENDERAL  
PENDIDIKAN TINGGI

SATUAN KERJA  
UNIVERSITAS MARTINI  
PALEMBANG

PROGRAM  
PENGABDIAN JALAN KAWASAN  
UNIVERSITAS MARTINI PALEMBANG  
FISABILAH

LOKASI  
KAMPUS UNRAH DOLOPAK-  
TANJUNGPINANG

DIGAMBAR OLEH:

M. ZULFANAR  
DRAJATER

DIPERIKSA OLEH:

SANDRA HUBUDA GILLO, BT  
PROJECT MANAGER

DIPERIKSA OLEH:

WIEN TRI HARTANTO, BT  
TEAM LEADER

DIREKTUR OLEH:

. JIMAZA FARDA, SE, AK  
NIP. 1981062020045001

KONTRAKTOR PELAYANAN:



NAMA GAMBAR

ELEVATION

|       |          |        |         |
|-------|----------|--------|---------|
| SKALA | KODE GSR | NO GSR | JML GSR |
|       |          | 06     |         |

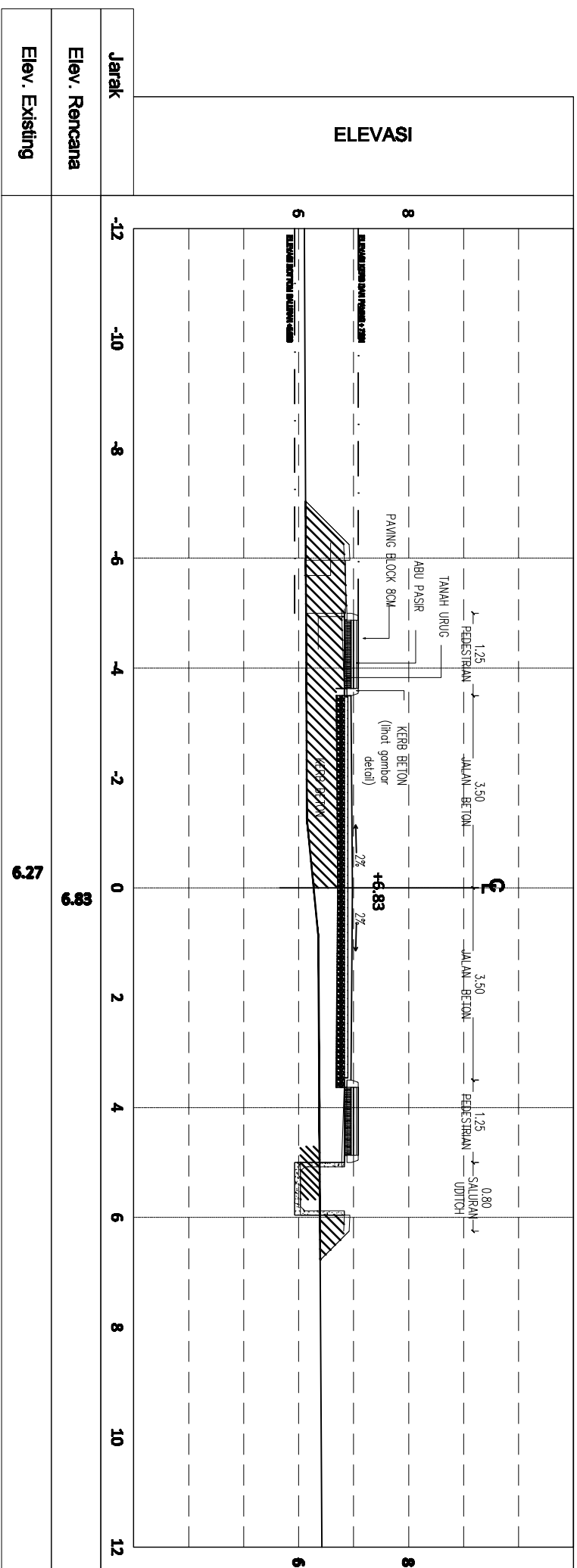

0+050

| Jarak | ELEVASI |
|-------|---------|
| -12   |         |
| -10   |         |
| -8    |         |
| -6    |         |
| -4    |         |
| -2    |         |
| 0     | 6.27    |
| 2     | 6.27    |
| 4     |         |
| 6     |         |
| 8     |         |
| 10    |         |
| 12    |         |

Elev. Rencana

Elev. Existing

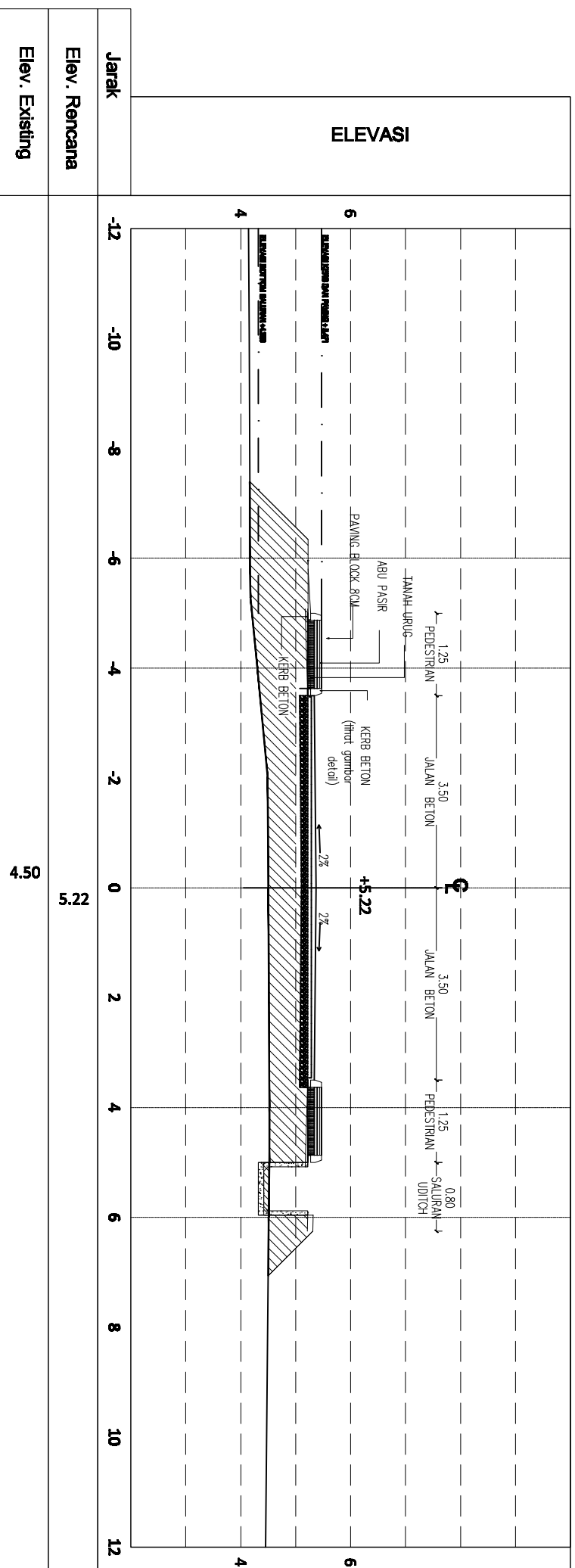

0+075

| Jarak | ELEVASI |
|-------|---------|
| -12   |         |
| -10   |         |
| -8    |         |
| -6    |         |
| -4    |         |
| -2    |         |
| 0     | 5.22    |
| 2     |         |
| 4     |         |
| 6     |         |
| 8     |         |
| 10    |         |
| 12    |         |

Elev. Rencana

Elev. Existing

**ASBILD DRAWING**



UNIVERSITAS MARTINI PALEMBANG  
 (UMPAH)  
 Jalan Sekeloa Indah I No. 100, Palembang, Sumatera Selatan 30132  
 Telp. (071) 7980000 Fax. (071) 7980001

**KETERANGAN:**

PEMERINTAH KABUPATEN  
 KEMENTERIAN PENDIDIKAN DAN KEBUDAYAAN  
 RISET DAN TEKNOLOGI

UNIT KERJA  
 DIREKTORAT JENDERAL  
 PENDIDIKAN TINGGI

SATUAN KERJA  
 UNIVERSITAS MARTINI  
 PALEMBANG

PEMBANGUNAN  
 PEMBANGUNAN JALAN KAWASAN  
 UNIVERSITAS MARTINI PALEMBANG  
 FISABILAH

LOKASI  
 KAMPUS UTARA DOLOPAK-  
 TANJUNGPINANG

DIGAMBAR OLEH:

M. ZULFANAR  
 DRAFTER

DIPERIKSA OLEH:

SANDRA HUBUDA GILLO, BT  
 PROJECT MANAGER

DIPERIKSA OLEH:

WENI TRI HARTANTO, BT  
 TEAM LEADER

DIREKTUR OLEH:

.JANUZA FARDA, SE, AK  
 NIP. 19810602000000000001

KONTRAKTOR PELAYANAN:



NAMA GAMBAR

**ELEVATION**

|       |          |        |         |
|-------|----------|--------|---------|
| SKALA | KODE GSR | NO GSR | JML GSR |
|       |          | 07     |         |

**0+100**

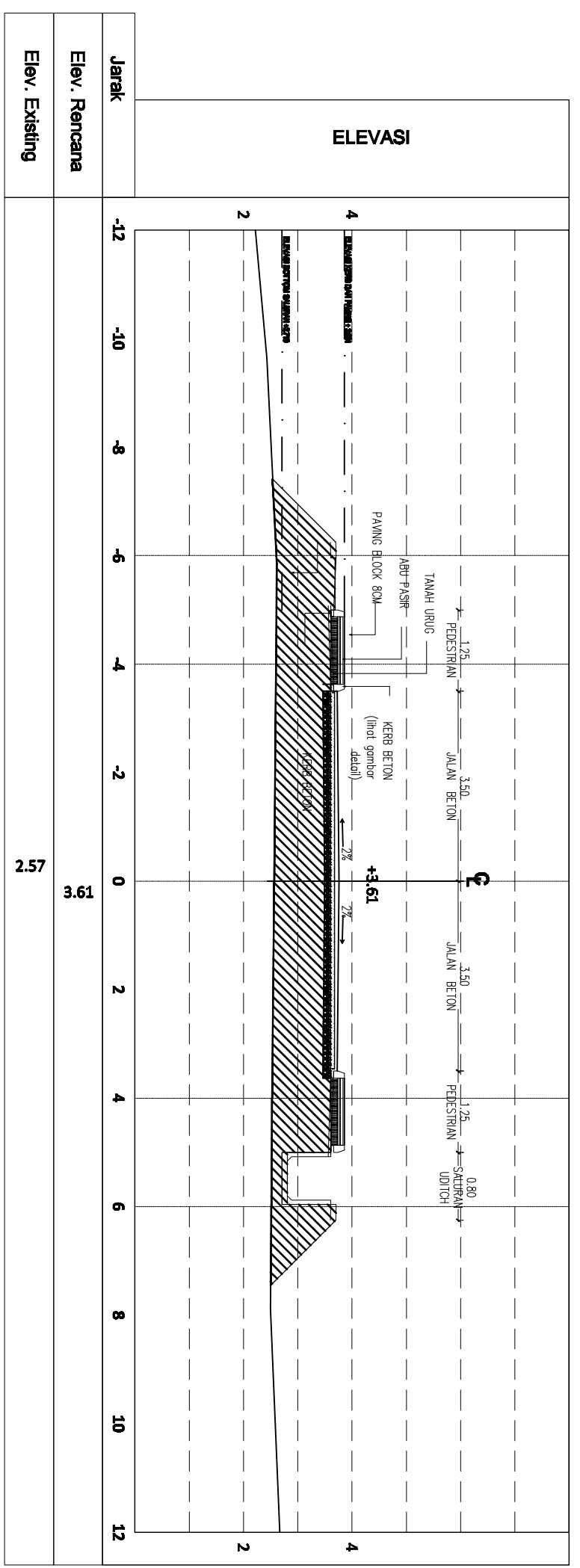

**0+125**

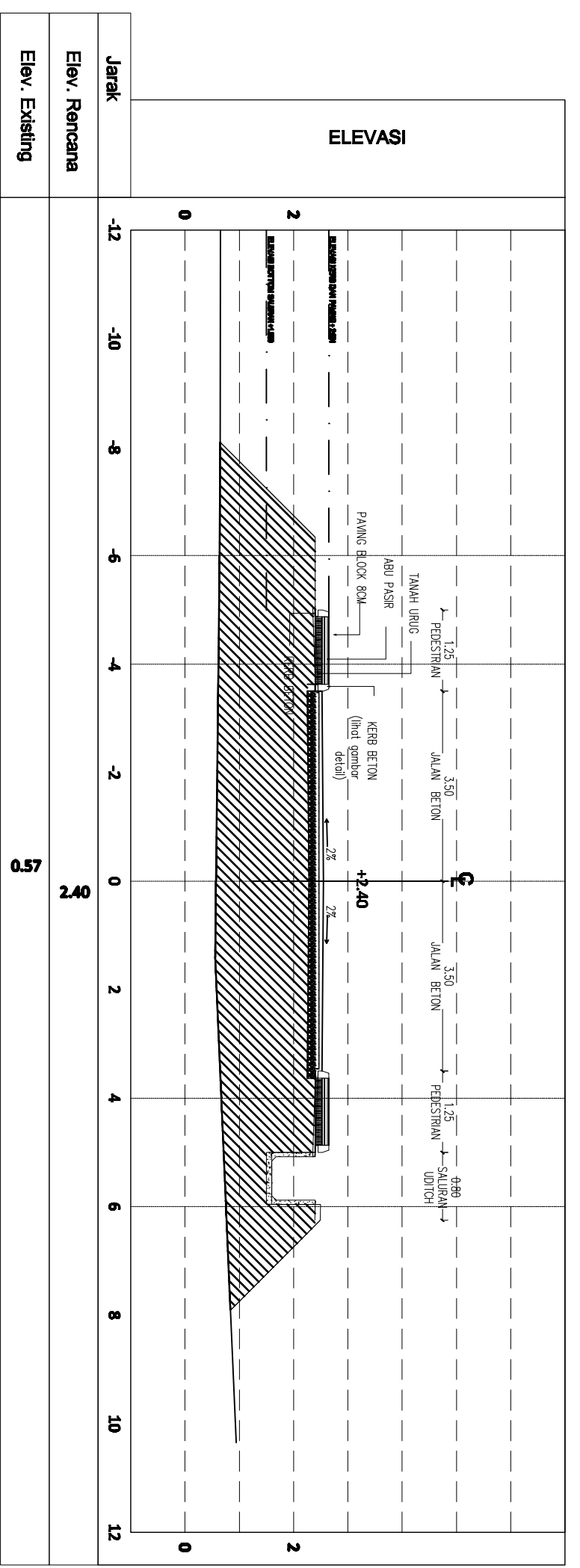

**ASBILD DRAWING**

**0+141**



UNIVERSITAS MARTINI PALEMBANG  
 (UMPAH)  
 Jalan Sekeloa Tengah No. 100, Palembang 30132

**KETERANGAN:**

PEMERINTAH KABUPATEN  
 KEMENTERIAN PENDIDIKAN DAN KEBUDAYAAN  
 RISET DAN TEKNOLOGI

UNIT KERJA  
 DIREKTORAT JENDERAL  
 PENDIDIKAN TINGGI

SATUAN KERJA  
 UNIVERSITAS MARTINI  
 PALAU ALI HAJI

PERUMAH  
 PEMBANGUNAN JALAN KAWASAN  
 UNIVERSITAS MARTINI PALAU ALI HAJI  
 FISABILAH

LOKASI  
 KAMPUS UTARA DOUPEK-  
 TANJUNGPINANG

DIGAMBAR OLEH:

M. ZULFANAR  
 DRAFTER

DIPERIKSA OLEH:

SAUNDRA HUBUDA GILLO, BT  
 PROJECT MANAGER

DIPERIKSA OLEH:

WENI TRI HARTANTO, BT  
 TEAM LEADER

DIREKTUR OLEH:

. ANNAZA FARDA, SE, AK  
 NIP. 1981062020000000001

KONTRAKTOR PELAYANAN:



NAMA GAMBAR

**ELEVATION**

|       |          |           |         |
|-------|----------|-----------|---------|
| SKALA | KODE GSR | NO GSR    | JML GSR |
|       |          | <b>08</b> |         |

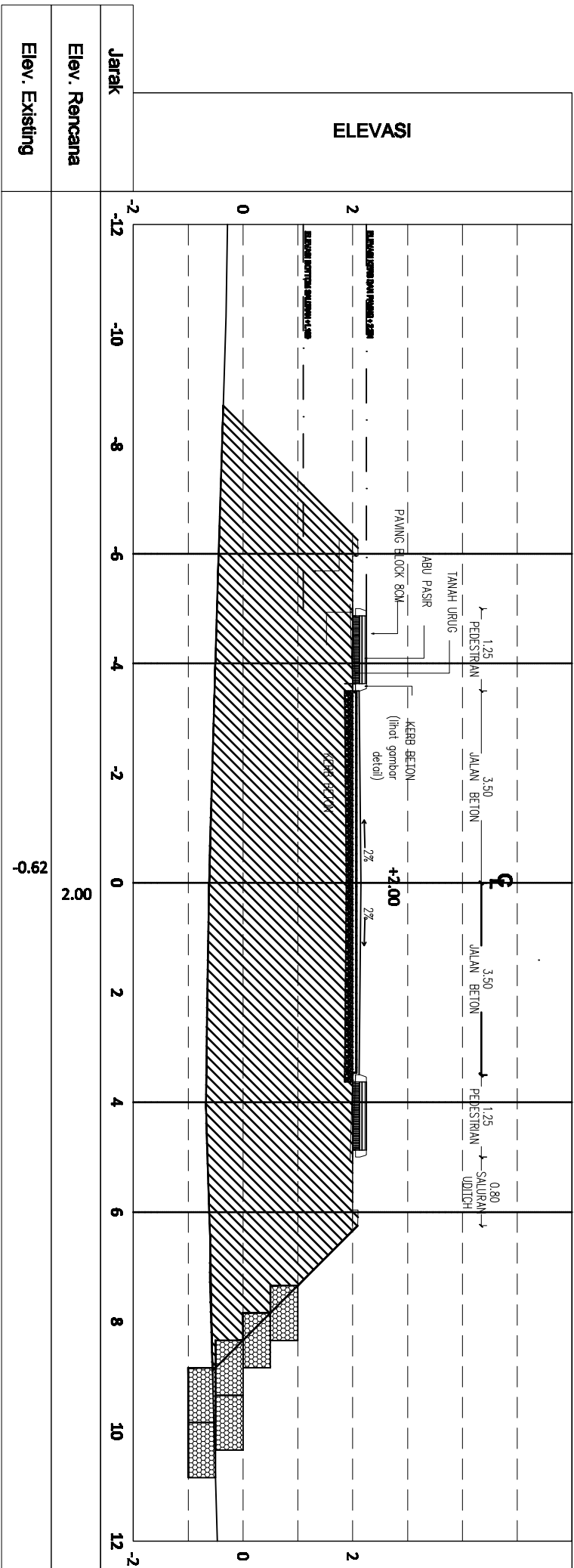

**0+182**

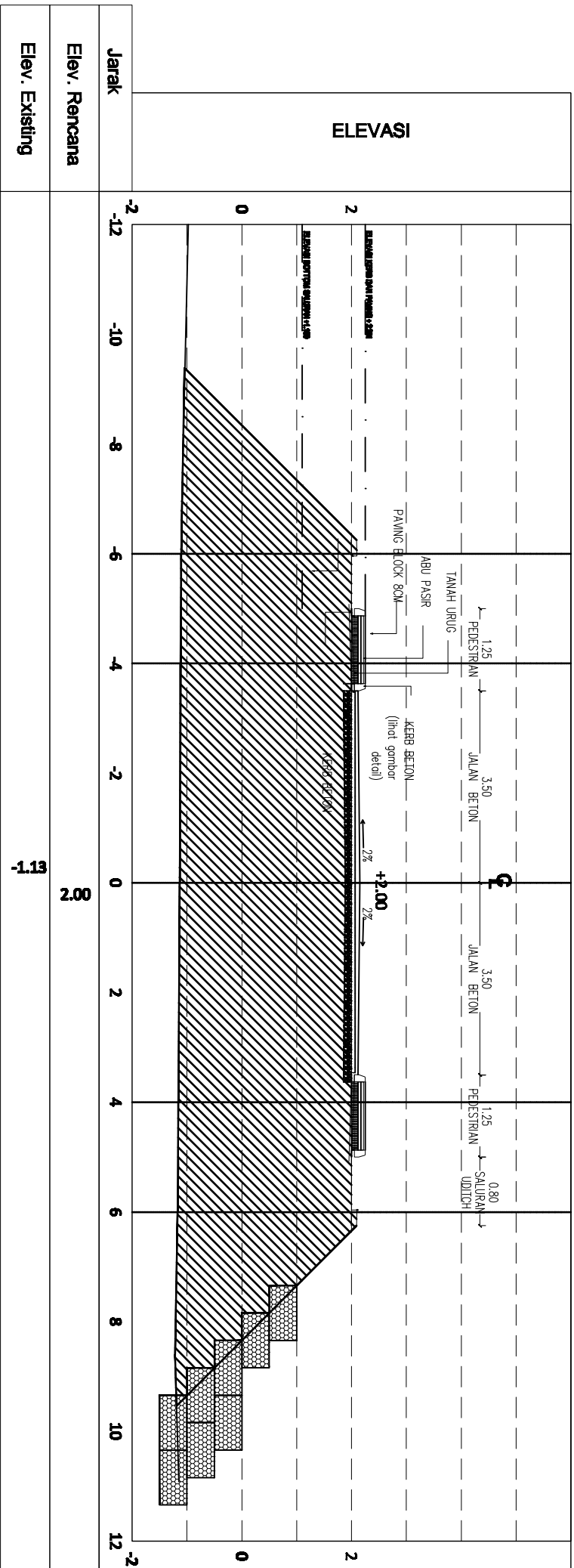



**ASBILD DRAWING**



UNIVERSITAS MARITIM RAJA ALI HAJI  
(UMARAH)  
JALAN KAWASAN PERKAMPUSAN MARITIM RAJA ALI HAJI  
FISABILLAH

**KETERANGAN:**

PEMERINTAH KABUPATEN  
KEMENTERIAN PENDIDIKAN DAN KEBUDAYAAN  
RSBET DAN TEKNOLOGI

UNIT KERJA  
DIREKTORAT JENDERAL  
PENDIDIKAN TINGGI

SATUAN KERJA  
UNIVERSITAS MARITIM  
RAJA ALI HAJI

PEKERJAAN  
PEMBANGUNAN JALAN KAWASAN  
UNIVERSITAS MARITIM RAJA ALI HAJI  
FISABILLAH

LOKASI  
KAMPUS UNRAH DOUJPAK-  
TANJUNGPINANG

DIGAMBAR OLEH:

M.ZULFANAR  
DRAFTER

DIPERIKSA OLEH:

SAUNDRA HURUDA GULO, BT  
PROJECT MANAGER

DIPERIKSA OLEH:

WENI TRI HARTANTO, BT  
TEAM LEADER

DIREKTUR OLEH:

JAMAZA FARDA, SE, AK  
NIP. 1981062020043001

KONTRAKTOR PELAYANAN:



NAMA GAMBAR

**ELEVATION**

|       |          |           |         |
|-------|----------|-----------|---------|
| SKALA | KODE GSR | NO GSR    | JML GSR |
|       |          | <b>09</b> |         |

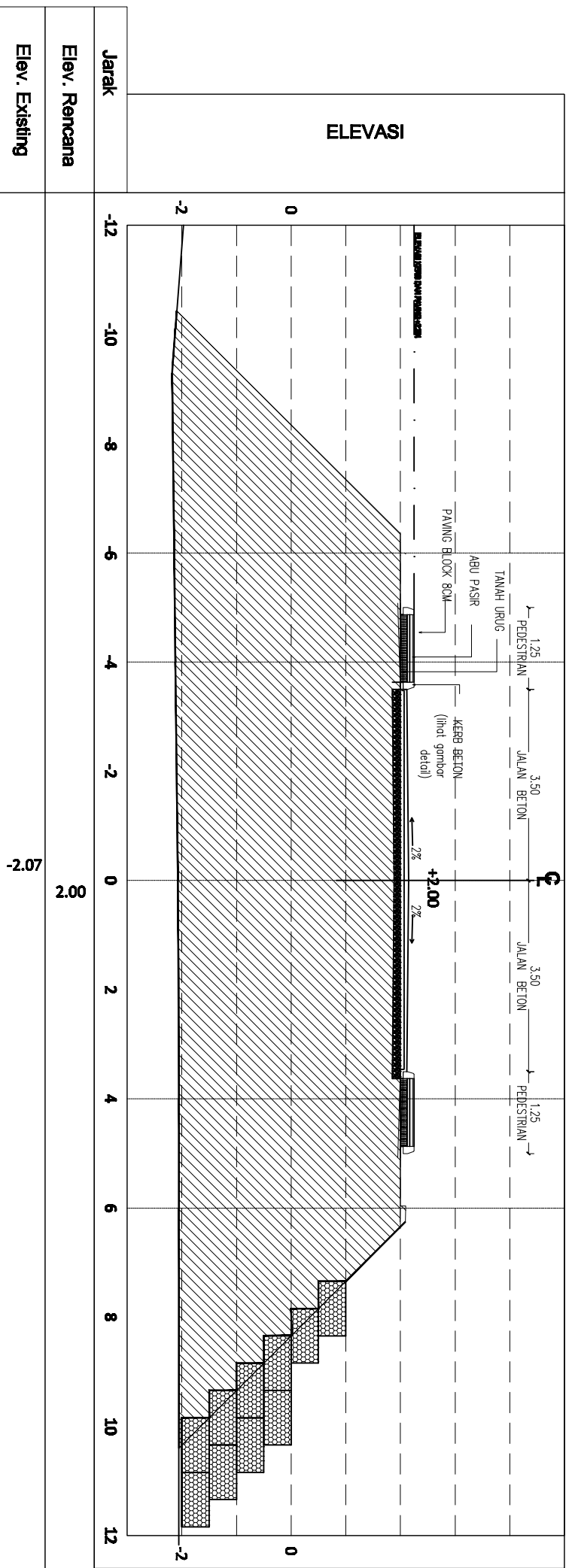
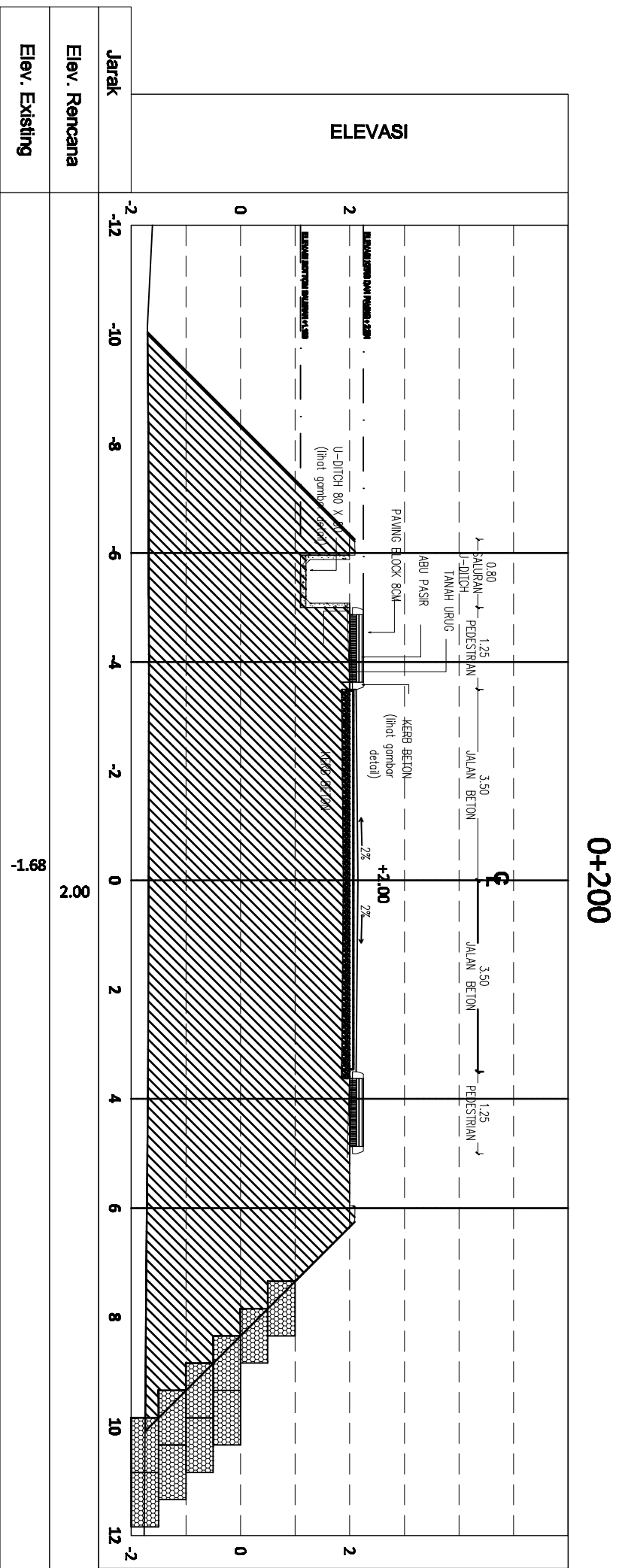

**ASBILD DRAWING**



UNIVERSITAS MARTINI PALEMBANG  
 (UMPAH)  
 Jalan Sekeloa Tengah No. 101  
 Palembang, Sumatera Selatan 30132

**KETERANGAN:**

PEMERINTAH KABUPATEN  
 KEMENTERIAN PENDIDIKAN DAN KEBUDAYAAN  
 RISET DAN TEKNOLOGI

UNIT KERJA  
 DIREKTORAT JENDERAL  
 PENDIDIKAN TINGGI

SATUAN KERJA  
 UNIVERSITAS MARTINI  
 PALAU ALI HALI

PEKERJAN  
 PEMBANGUNAN JALAN KAWASAN  
 UNIVERSITAS MARTINI PALAU ALI HALI  
 FISABILAH

LOKASI  
 KAMPUS UTARA DOUPEK-  
 TANJUNGPINANG

DIGAMBAR OLEH:

M. ZULFANAR  
 DRAFTER

DIPERIKSA OLEH:

ANDRY HUBUDA GILIO, ST.  
 PROJECT MANAGER

DIPERIKSA OLEH:

WENI TRI HARTANTO, ST.  
 TEAM LEADER

DIREKTUR OLEH:

. ANWAR FARDA, SE, AK  
 NIP. 1981062020043001

KONTRAKTOR PELAYANAN:



NAMA GAMBAR

**ELEVATION**

|       |          |           |         |
|-------|----------|-----------|---------|
| SKALA | KODE GSR | NO GSR    | JML GSR |
|       |          | <b>10</b> |         |

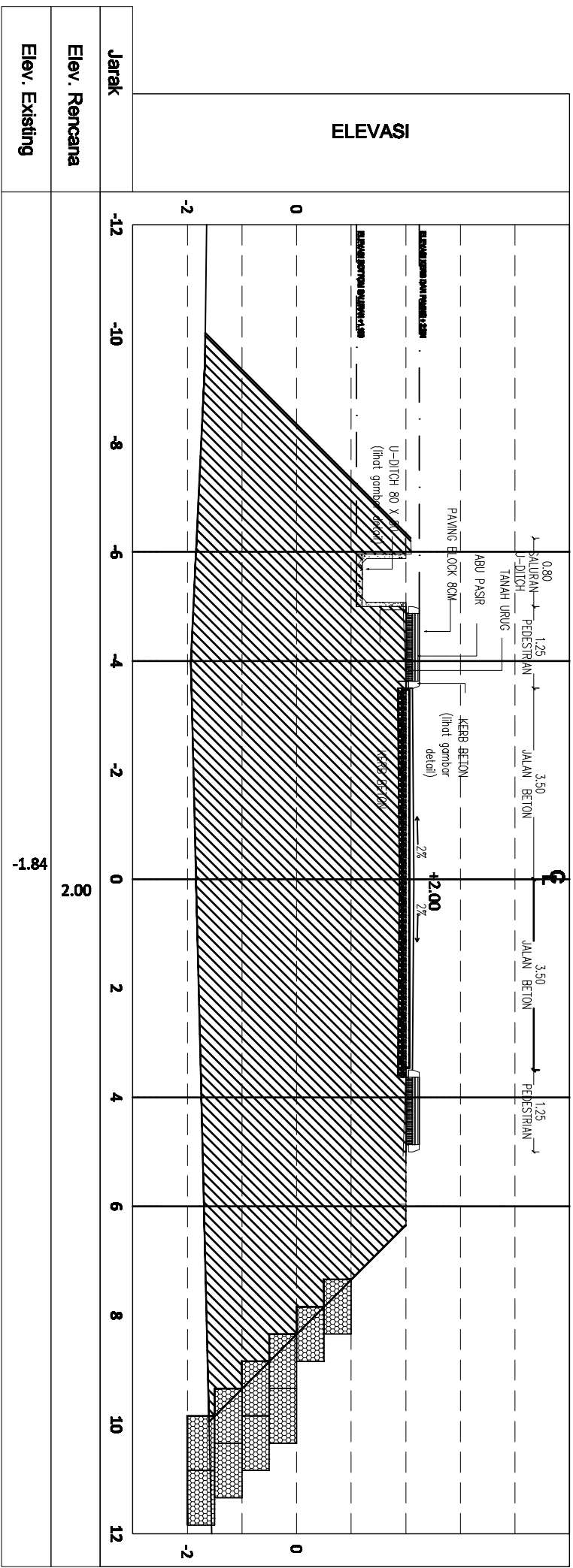

**0+275**

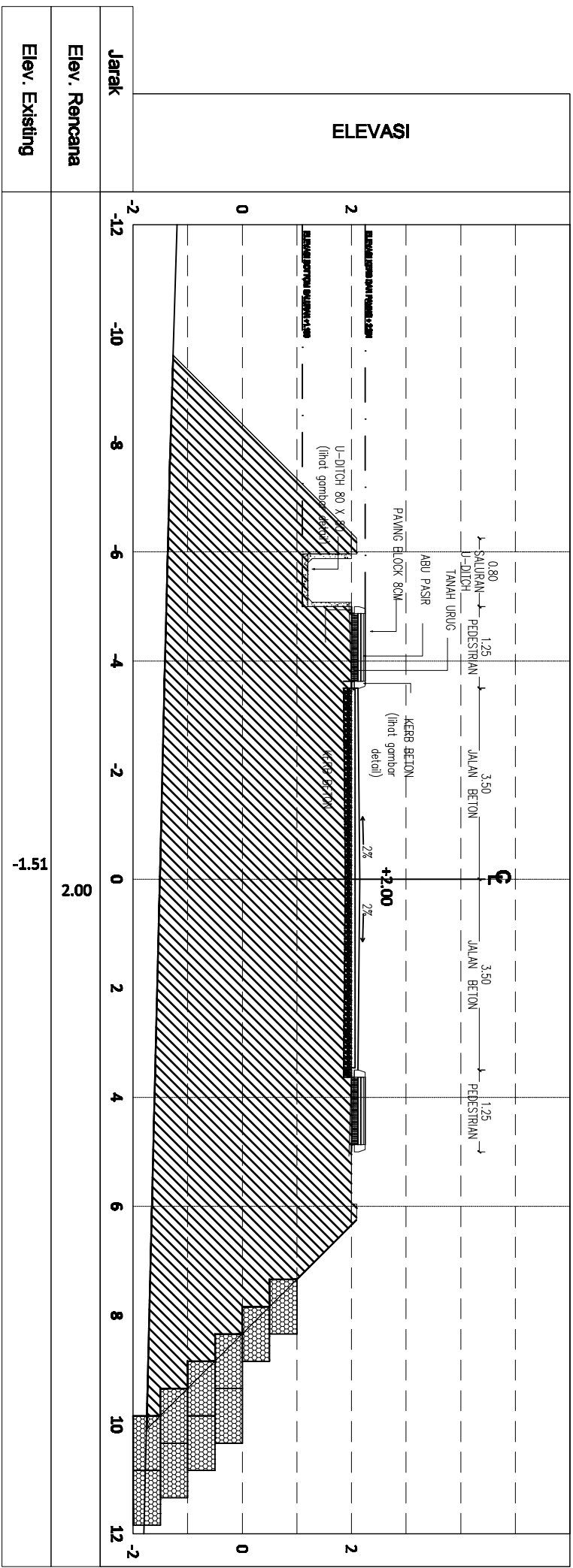

**ASBILD DRAWING**



UNIVERSITAS MARTINI PALEMBANG  
 (UMPAH)  
 Jalan Sekeloa Tengah No. 100, Palembang, Sumatera Selatan 30132

**KETERANGAN:**

PEMERINTAH KABUPATEN  
 KEMENTERIAN PENDIDIKAN, KEBUDAYAAN,  
 RISET DAN TEKNOLOGI

UNIT KERJA  
 DIREKTORAT JENDERAL  
 PENDIDIKAN TINGGI

SATUAN KERJA  
 UNIVERSITAS MARTINI  
 PALEMBANG

PEMBANGUNAN JALAN KAWASAN  
 UNIVERSITAS MARTINI PALEMBANG  
 FISABILAH

LOKASI  
 KAMPUS UTARA DOLOPAK-  
 TANJUNGPINANG

DIGAMBAR OLEH:

M. ZULFANAR  
 DRAFTER

DIPERIKSA OLEH:

SANDRA HIRAWA GILIO, BT  
 PROJECT MANAGER

DIPERIKSA OLEH:

WENI TRI HARTANTO, BT  
 TEAM LEADER

DIREKTUR OLEH:

.JANUZA FARDA, SE, AK  
 NIP. 1981062020043001

KONTRAKTOR PELAYANAN:



NAMA GAMBAR

**ELEVATION**

|       |          |           |         |
|-------|----------|-----------|---------|
| SKALA | KODE GSR | NO GSR    | JML GSR |
|       |          | <b>11</b> |         |

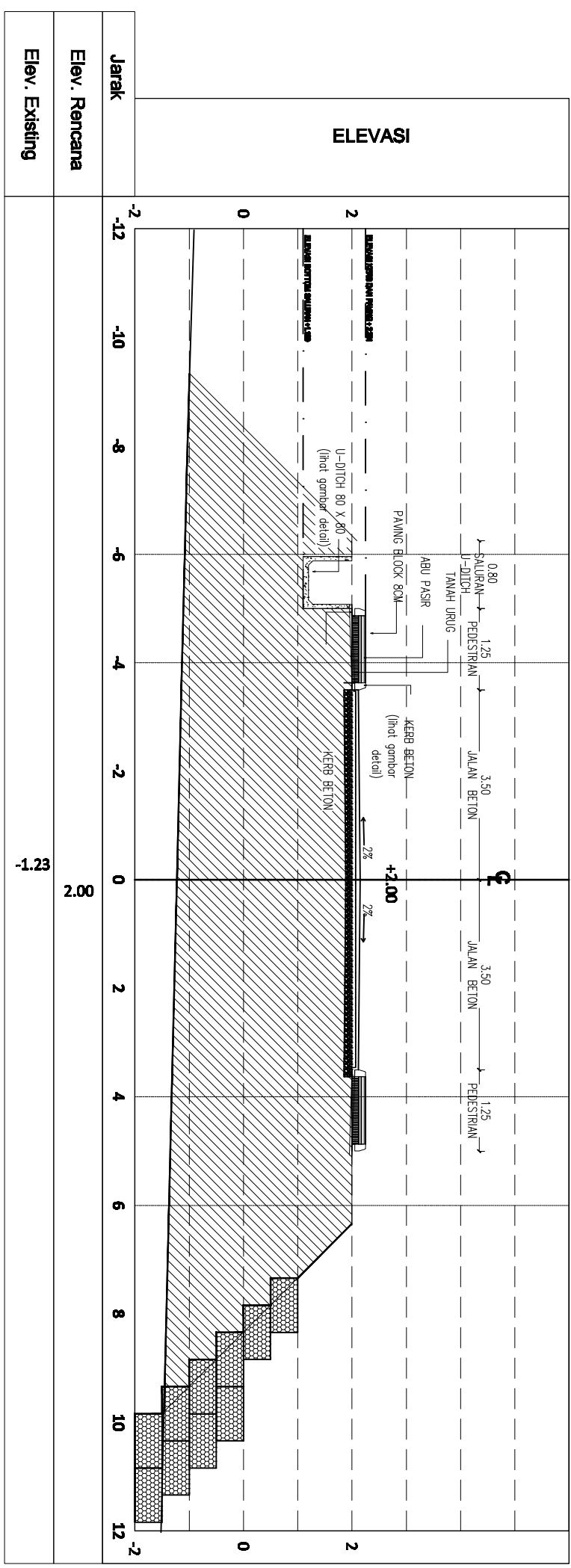

**0+291**

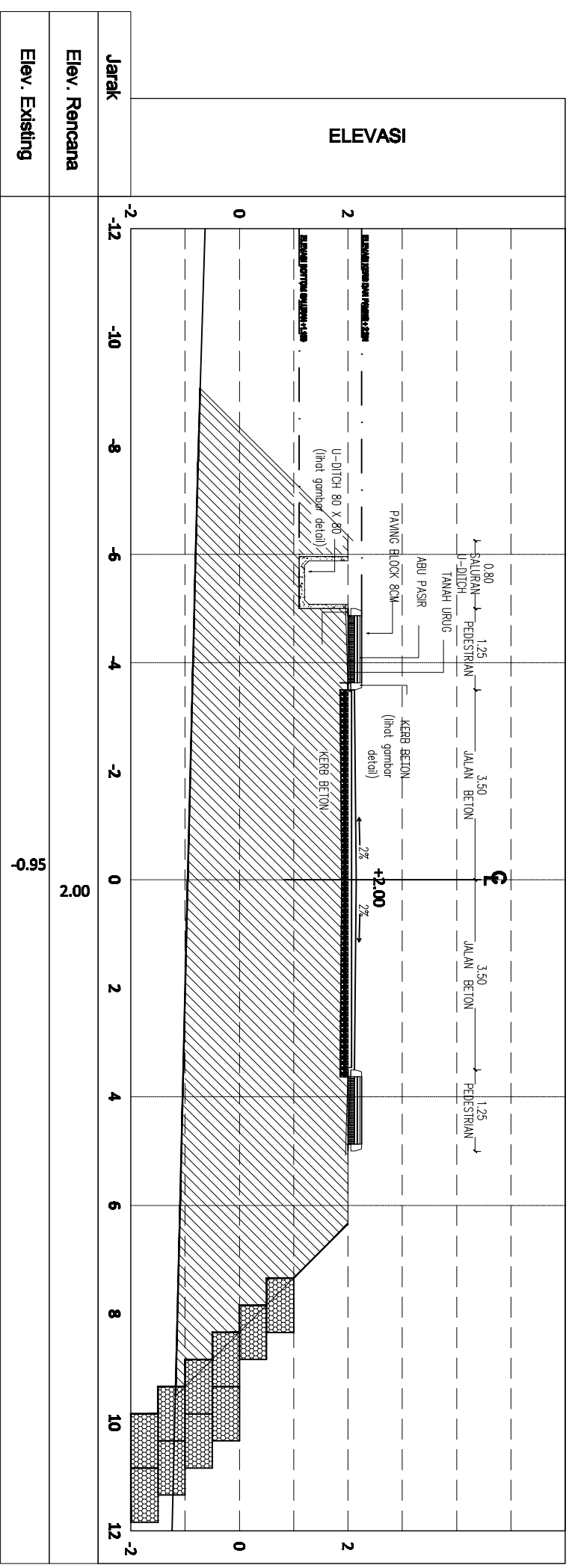

**0+332**

**ASBILD DRAWING**



UNIVERSITAS MARTINI PALEMBANG  
 (UMPAH)  
 Jalan Sekeloa Tengah No. 100  
 Palembang, Sumatera Selatan 30132

**KETERANGAN:**

PEMERINTAH KABUPATEN  
 KEMENTERIAN PENDIDIKAN DAN KEBUDAYAAN  
 RISET DAN TEKNOLOGI

UNIT KERJA  
 DIREKTORAT JENDERAL  
 PENDIDIKAN TINGGI

SATUAN KERJA  
 UNIVERSITAS MARTINI  
 PALEMBANG

PEKERJAAN  
 PEMBANGUNAN JALAN KAWASAN  
 UNIVERSITAS MARTINI PALEMBANG  
 FISABILAH

LOKASI  
 KAMPUS UTARA DOUPEK-  
 TANJUNGPINANG

DIGAMBAR OLEH:

M. ZULFANAR  
 DRAFTER

DIPERIKSA OLEH:

SANDRA HURUDA GILLO, BT  
 PROJECT MANAGER

DIPERIKSA OLEH:

WENI TRI HARTANTO, BT  
 TEAM LEADER

DIREKTUR OLEH:

J. ANAZA FARDA, SE, AK  
 NIP. 198106020000000001

KONTRAKTOR PELAYANAN:



NAMA GAMBAR

**ELEVATION**

|       |          |           |         |
|-------|----------|-----------|---------|
| SKALA | KODE GSR | NO GSR    | JML GSR |
|       |          | <b>12</b> |         |

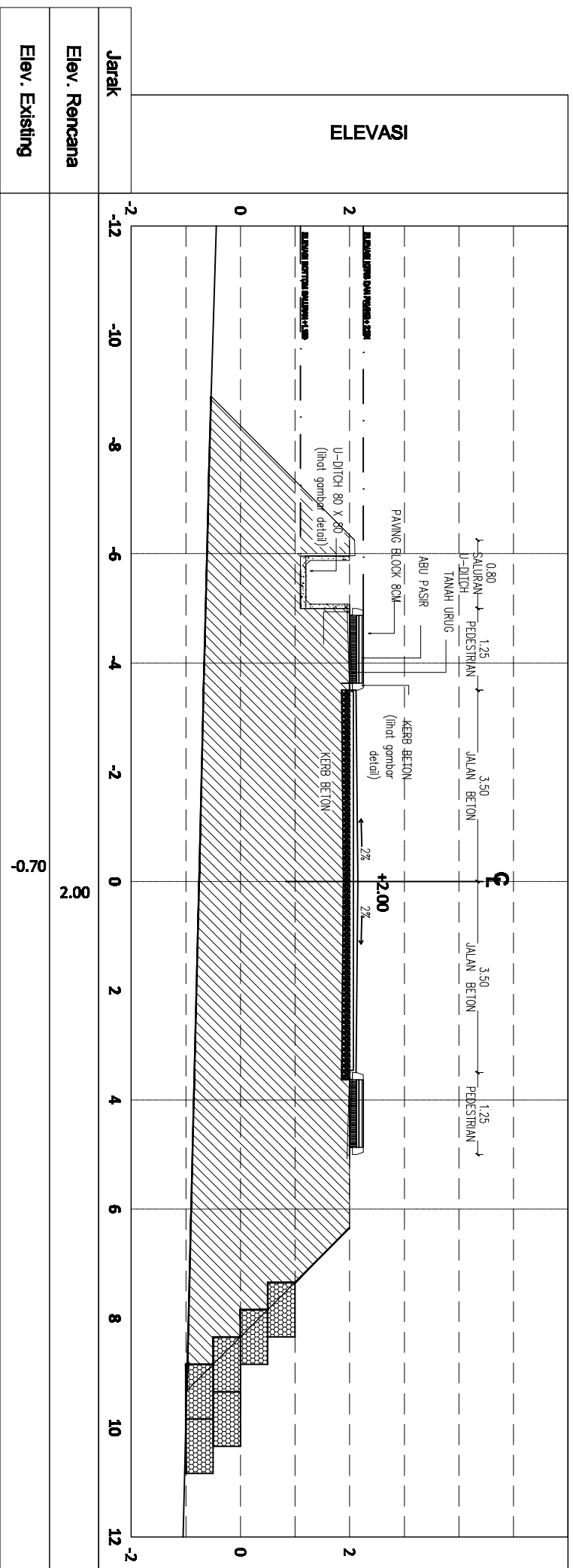

Elev. Existing

Elev. Rencana

**0+375**

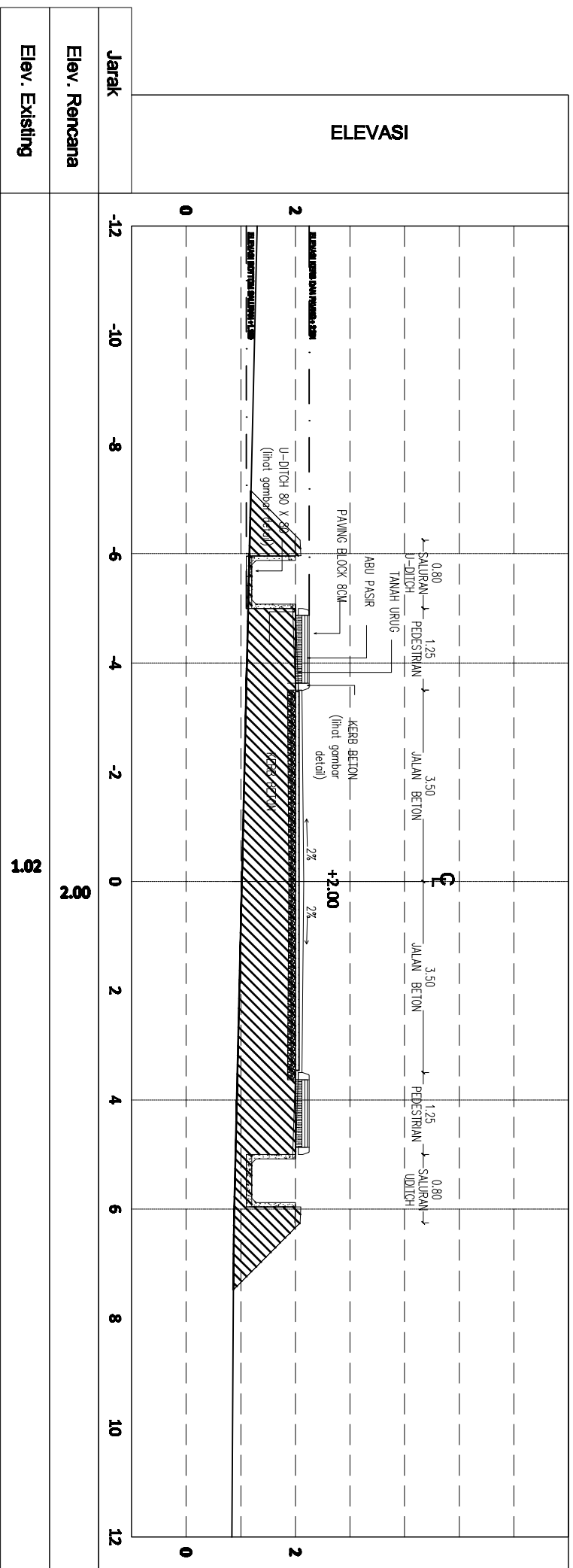

Elev. Existing

Elev. Rencana

**0+381**

**ASBILD DRAWING**



UNIVERSITAS MARTINI PAJALA AL-HAJI  
(UMPAH)  
JALAN KEMERDEKAAN NO. 1000  
KOTA PANGKALAN BENDARA

**KETERANGAN:**

PEMERINTAH KABUPATEN  
KEMENTERIAN PENDIDIKAN KEBUDAYAAN  
RISET DAN TEKNOLOGI

UNIT KERJA  
DIREKTORAT JENDERAL  
PENDIDIKAN TINGGI

SATUAN KERJA  
UNIVERSITAS MARTINI  
PAJALA AL-HAJI

PERUSAHAAN  
PEMBANGUNAN JALAN KAWASAN  
UNIVERSITAS MARTINI PAJALA AL-HAJI  
FRABILLAH

LOKASI  
KAMPUS UTARA DONIPUK-  
TANLUNGPIWANG

DIKAWABAR OLEH :

**H. ZULFANIR,**  
DRAFTER

DIPERIKSA OLEH :

**SANDRA HIBRADA GULO ST,**  
PROJEKT MANAGER

DIPERIKSA OLEH :

**WENI TRI HARYANTO ST,**  
TEAM LEADER

DIBETULUHI OLEH :

**ANWAR FANIDA, SE, AK**  
NIP. 19810606200000045001

KONTRAKTOR PELAYANAN :



**NAMA GAMBAR**

**ELEVATION**

| SKALA | KODE GBR | NO GBR    | JML GBR |
|-------|----------|-----------|---------|
|       |          | <b>13</b> |         |

**0+400**

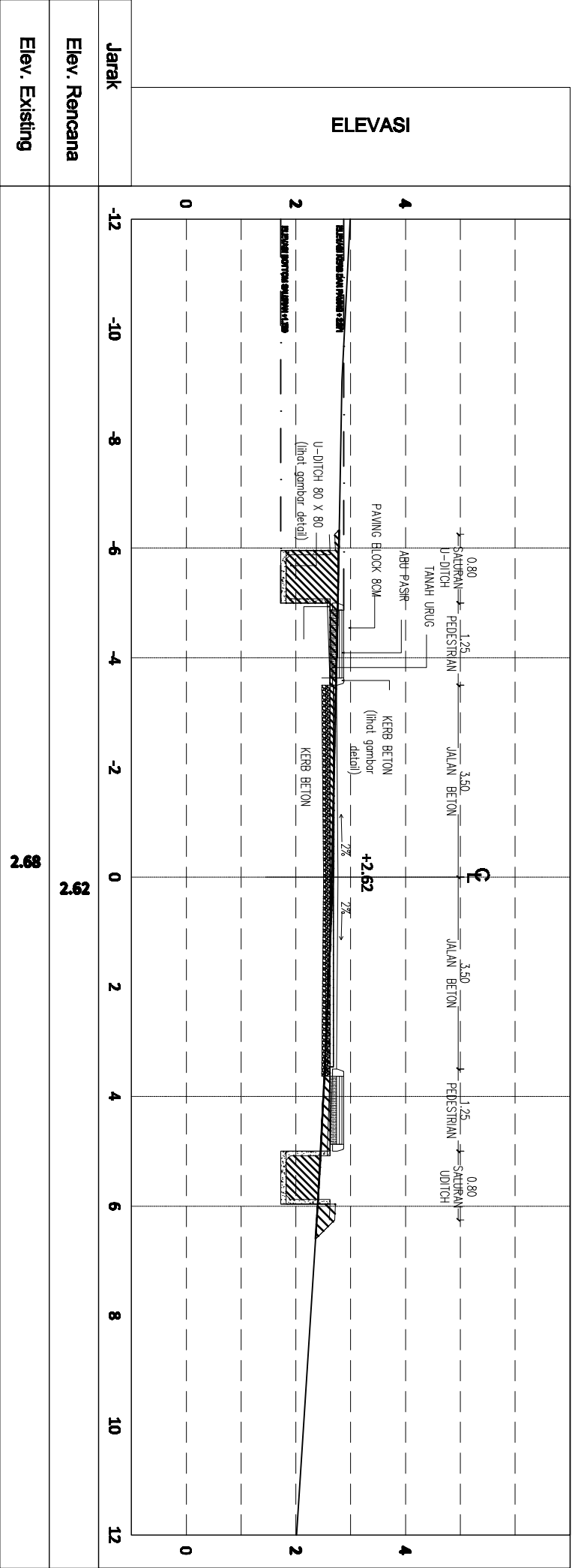

**0+425**

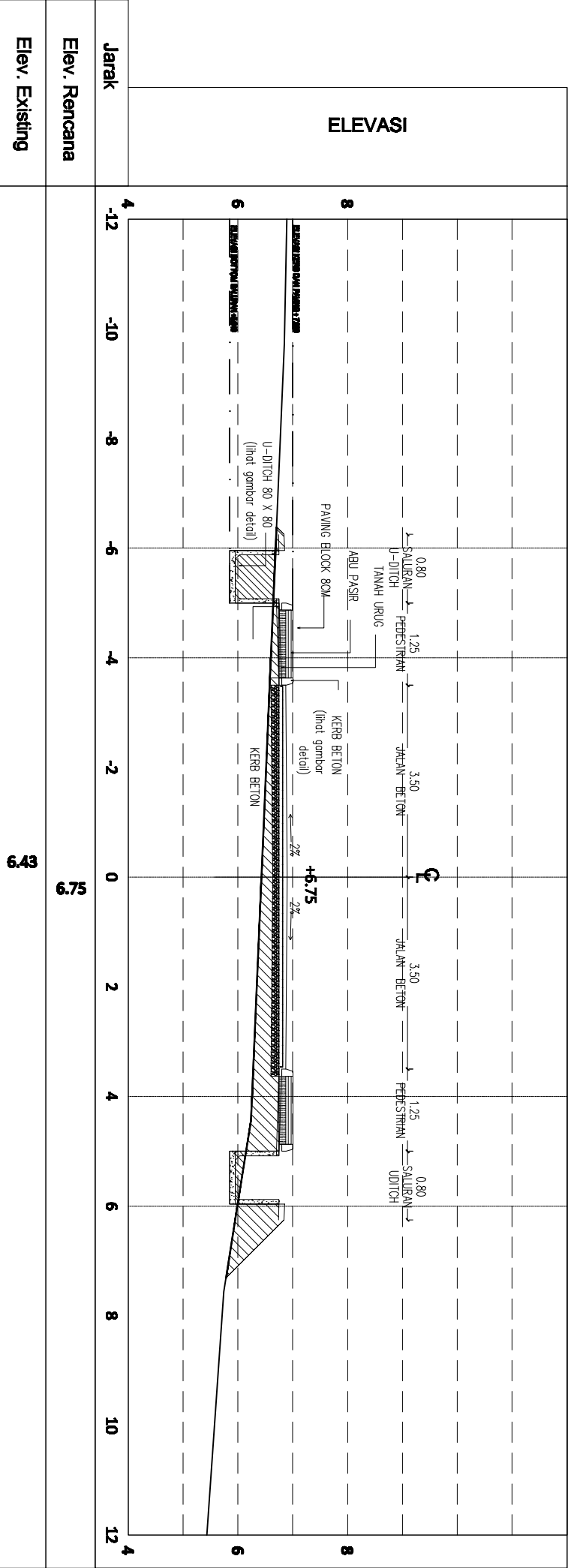

ASBULD DRAWING



UNIVERSITAS MARTINI PAHA ALI HALI  
(UMPAH)

KETERANGAN:

PEMERINTAH KABUPATEN  
KEMENTERIAN PENDIDIKAN, KEBUDAYAAN,  
RESET DAN TEKNOLOGI

UNIT KERJA  
DIREKTORAT JENDERAL  
PENDIDIKAN TINGGI

SATUAN KERJA  
UNIVERSITAS MARTINI  
PAHA ALI HALI

PERUMAH  
PEMBANGUNAN JALAN KAWASAN  
UNIVERSITAS MARTINI PAHA ALI  
HALI  
FISABILAH

LOKASI  
KAMPUS UTARA DOUPEAK-  
TANJUNGPINANG

DIGAMBAR OLEH:

M. ZULFAHAR  
DRAFTER

DIPERIKSA OLEH:

SAUNDRA HURUDA GILLO BT  
PROJECT MANAGER

DIPERIKSA OLEH:

WENI TRI HARTANTO BT  
TEAM LEADER

DIREKTUR OLEH:

J. ANNAZA FARDA, SE, AK  
NIP. 19810802000000043001

KONTRAKTOR PELAYANAN:



NAMA GAMBAR

ELEVATION

|       |          |        |         |
|-------|----------|--------|---------|
| SKALA | KODE GSR | NO GSR | JML GSR |
|       |          | 14     |         |

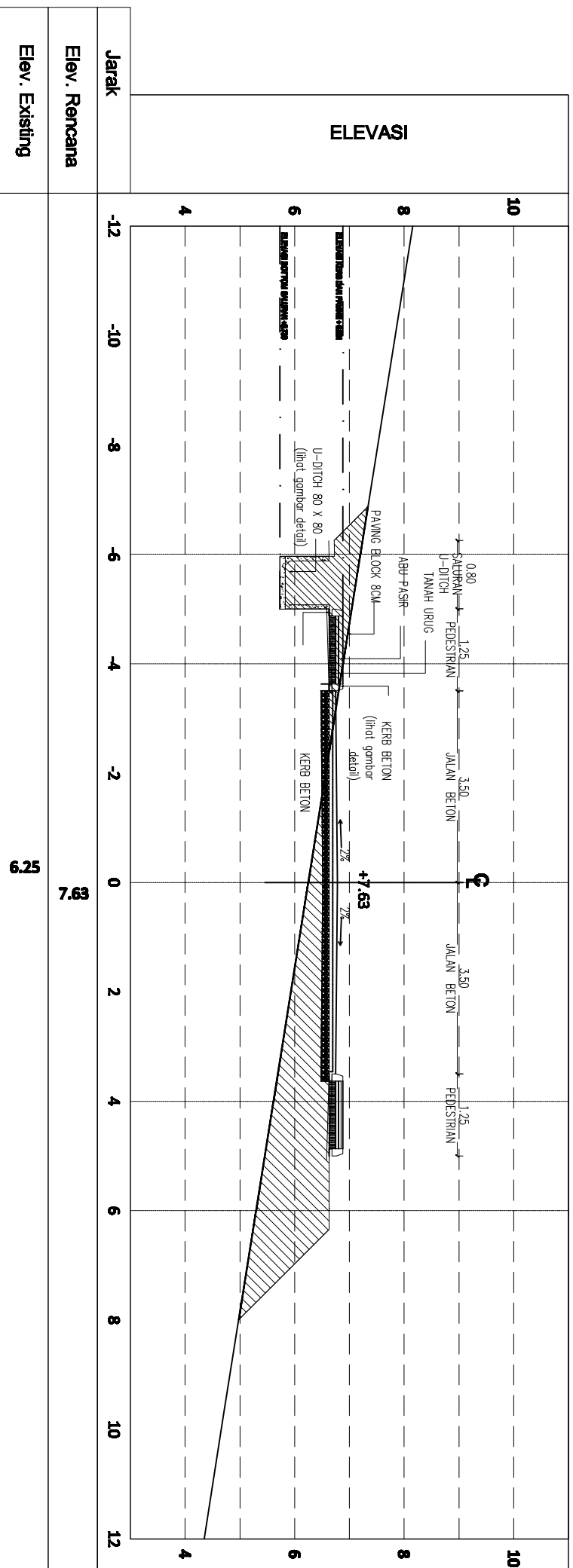
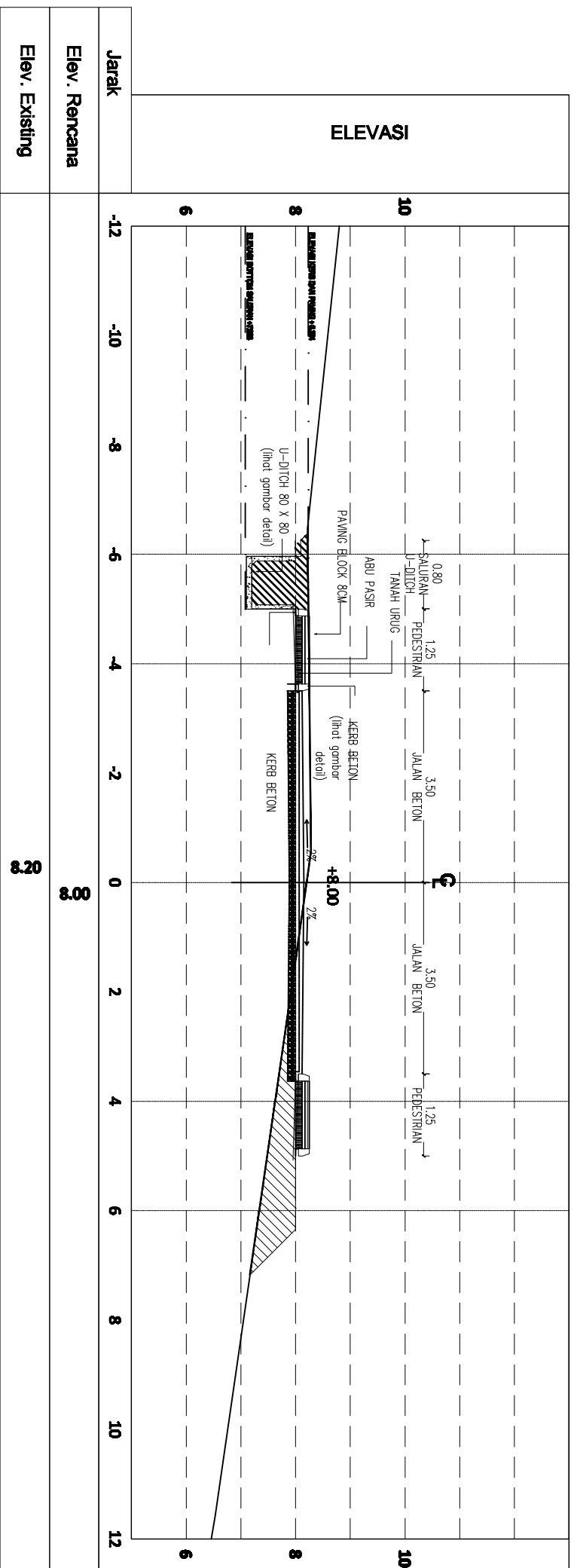

**ASBILD DRAWING**



UNIVERSITAS MARTINI PALEMBANG  
 (UMPAH)  
 Jalan Sekeloa Tengah No. 100  
 Palembang, Sumatera Selatan 30132

**KETERANGAN:**

PEMERINTAH KABUPATEN  
 KEMENTERIAN PENDIDIKAN, KEBUDAYAAN,  
 RISET DAN TEKNOLOGI

UNIT KERJA  
 DIREKTORAT JENDERAL  
 PENDIDIKAN TINGGI

SATUAN KERJA  
 UNIVERSITAS MARTINI  
 PALEMBANG

PEKERJAAN  
 PEMBANGUNAN JALAN KAWASAN  
 UNIVERSITAS MARTINI PALEMBANG  
 FISABILAH

LOKASI  
 KAMPUS UTARA, DOKUPAK-  
 TANJUNGPINANG

DIGAMBAR OLEH:

M. ZULFANAR  
 DRAFTER

DIPERIKSA OLEH:

ANDRY HUBAQA GILLO, BT  
 PROJECT MANAGER

DIPERIKSA OLEH:

WENI TRI HARTANTO, BT  
 TEAM LEADER

DIREKTUR OLEH:

.JANUZA FARDA, SE, AK  
 NIP. 19810602000000045001

KONTRAKTOR PELAYANAN:



NAMA GAMBAR

**ELEVATION**

|       |          |           |         |
|-------|----------|-----------|---------|
| SKALA | KODE GSR | NO GSR    | JML GSR |
|       |          | <b>15</b> |         |

**0+500**

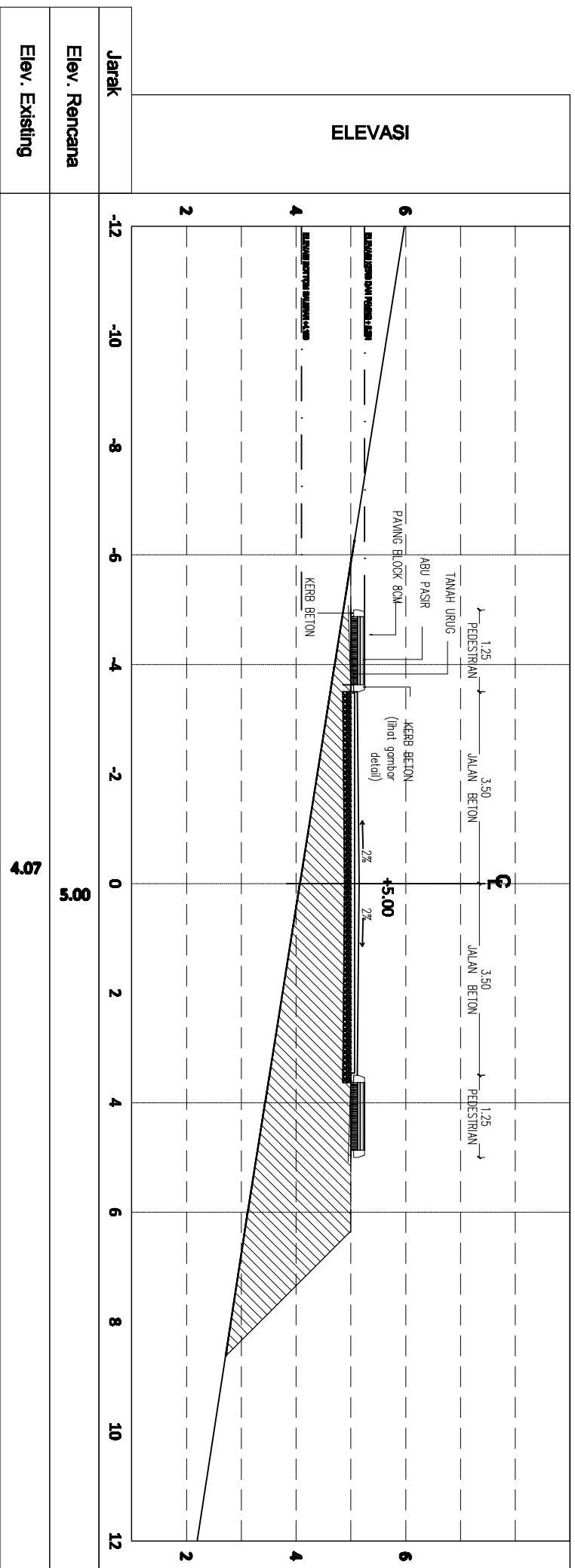

**0+525**

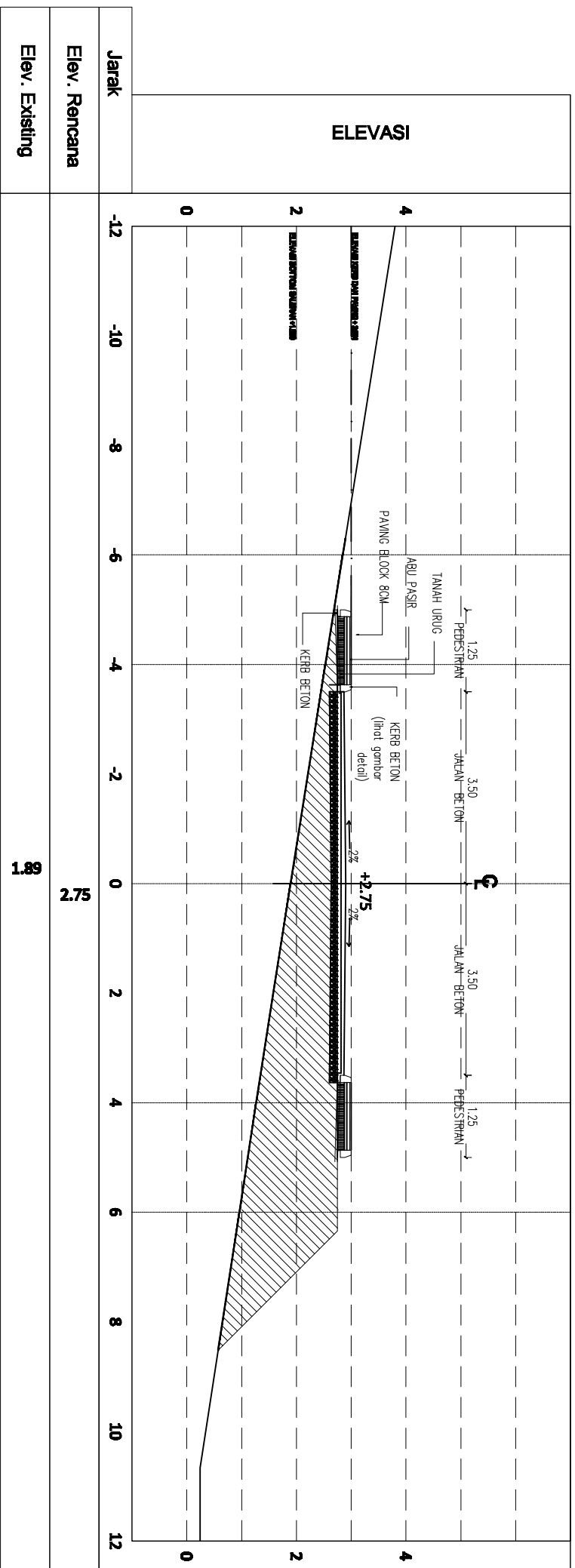

**ASBILD DRAWING**



UNIVERSITAS MARTINI PALAU ALU HALMU  
(UMPAH)  
JALAN KAWASAN MARTINI PALAU ALU HALMU  
KABUPATEN MALAKA, PROVINSI MALAKA

**KETERANGAN:**

PEMERINTAH KABUPATEN  
KEMENTERIAN PENDIDIKAN, KEBUDAYAAN,  
RESET DAN TEKNOLOGI

UNIT KERJA  
DIREKTORAT JENDERAL  
PENDIDIKAN TINGGI

SATUAN KERJA  
UNIVERSITAS MARTINI  
PALAU ALU HALMU

PERUMAH  
PENGUSAHAAN JALAN KAWASAN  
UNIVERSITAS MARTINI PALAU ALU HALMU  
FISABILAH

LOKASI  
KAMPUS UNRAH DOUPEK-  
TANJUNGPINANG

DIGAMBAR OLEH:

M.ZULFANAR  
DRAFTER

DIPERIKSA OLEH:

SANDRA HURUDA GILLO, BT  
PROJECT MANAGER

DIPERIKSA OLEH:

WEN TINI HARTANTO, BT  
TEAM LEADER

DIREKTUR OLEH:

.JANUZA FARDA, SE, AK  
NIP. 19810820200000045001

KONTRAKTOR PELAYANAN:



NAMA GAMBAR

**ELEVATION**

|       |          |        |         |
|-------|----------|--------|---------|
| SKALA | KODE GSR | NO GSR | JML GSR |
|       |          | 16     |         |

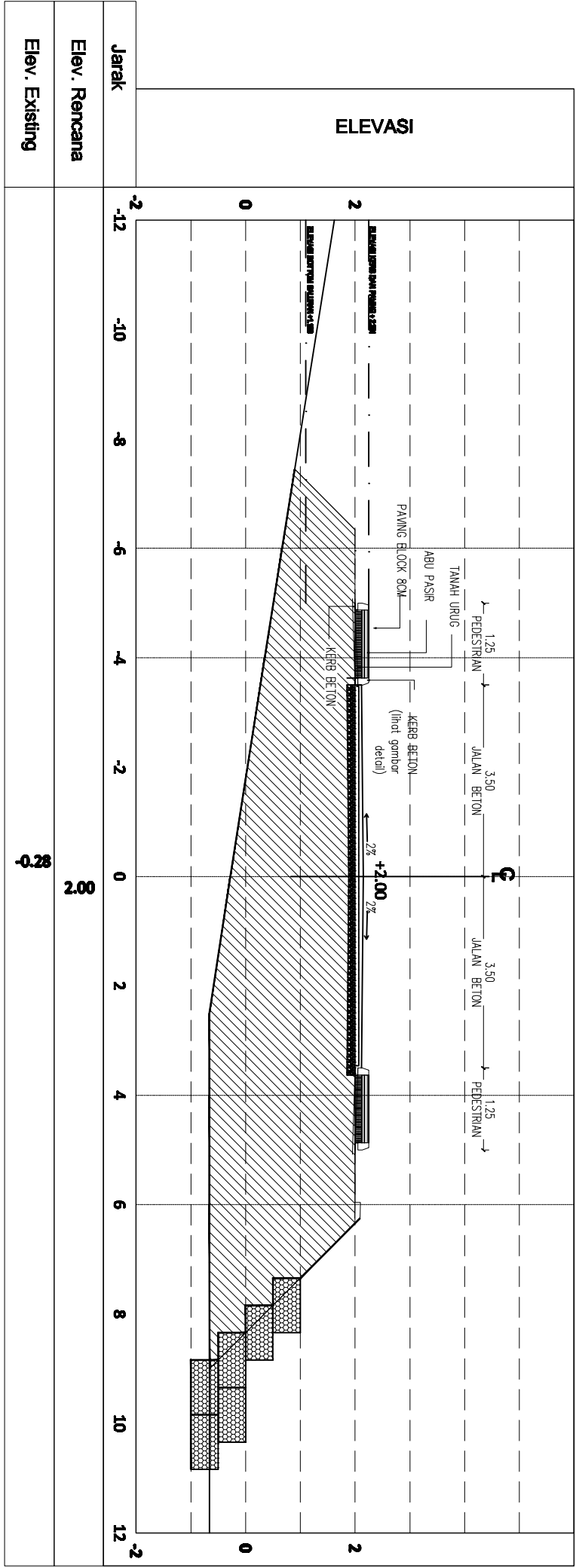

**0+575**

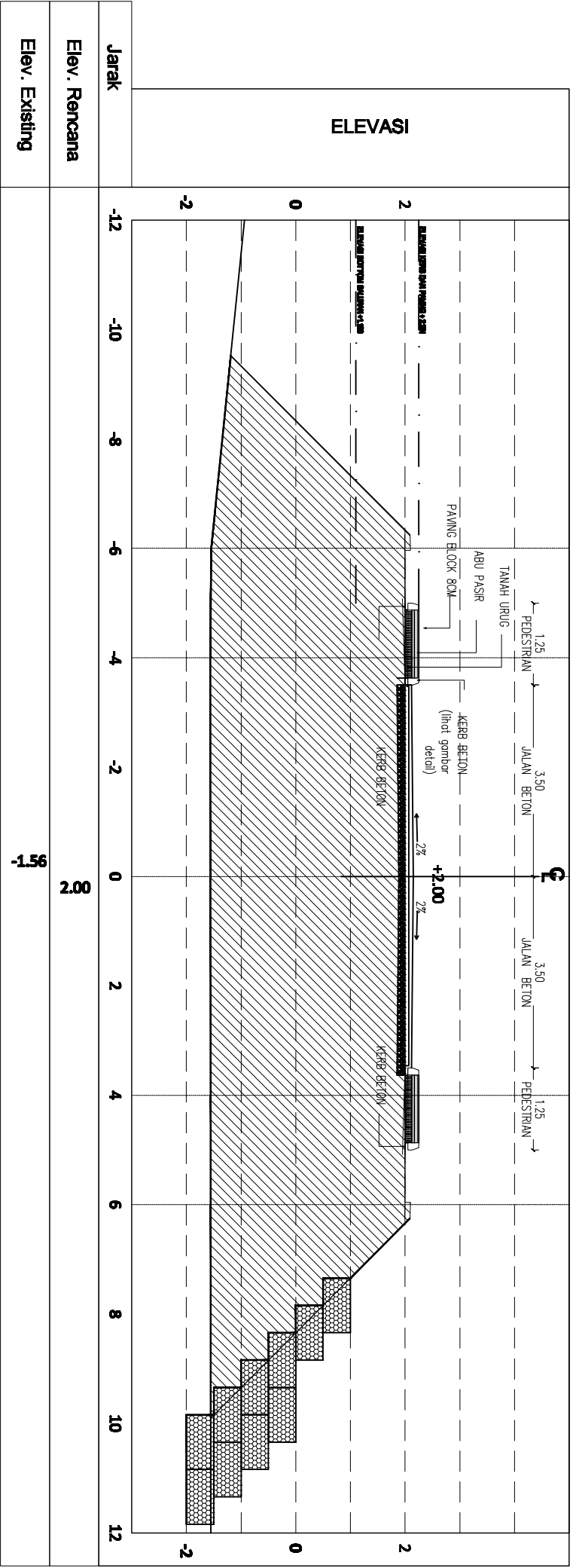



**ASBILD DRAWING**



UNIVERSITAS MARTINI PALEMBANG  
 (UMPAH)  
 Jalan Sekeloa Tengah No. 100, Palembang 30132

**KETERANGAN:**

PEMERINTAH KABUPATEN  
 KEMENTERIAN PENDIDIKAN, KEBUDAYAAN,  
 RISET DAN TEKNOLOGI

UNIT KERJA  
 DIREKTORAT JENDERAL  
 PENDIDIKAN TINGGI

SATUAN KERJA  
 UNIVERSITAS MARTINI  
 PALEMBANG

PROGRAM  
 PEMBANGUNAN JALAN KAWASAN  
 UNIVERSITAS MARTINI PALEMBANG  
 FISABILAH

LOKASI  
 KAMPUS UTARA DOLOPAK-  
 TANJUNGPINANG

DIGAMBAR OLEH:

M. ZULFANAR  
 DRAFTER

DIPERIKSA OLEH:

SANDRA HIRANDA GILIO, BT  
 PROJECT MANAGER

DIPERIKSA OLEH:

WENI TRI HARTANTO, BT  
 TEAM LEADER

DIREKTUR OLEH:

JANUZA FARDA, SE, AK  
 NIP. 198106020000000001

KONTRAKTOR PELAYANAN:



NAMA GAMBAR

**ELEVATION**

|       |          |        |         |
|-------|----------|--------|---------|
| SKALA | KODE GSR | NO GSR | JML GSR |
|       |          | 17     |         |

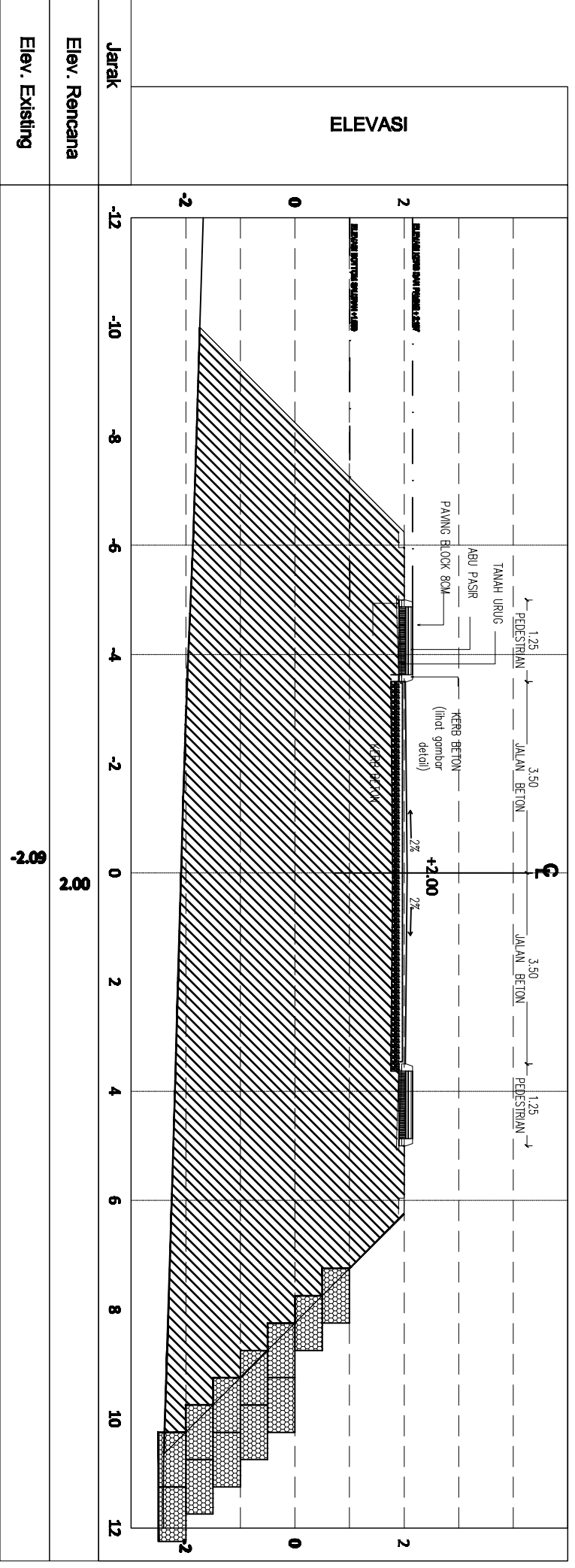

**0+600**

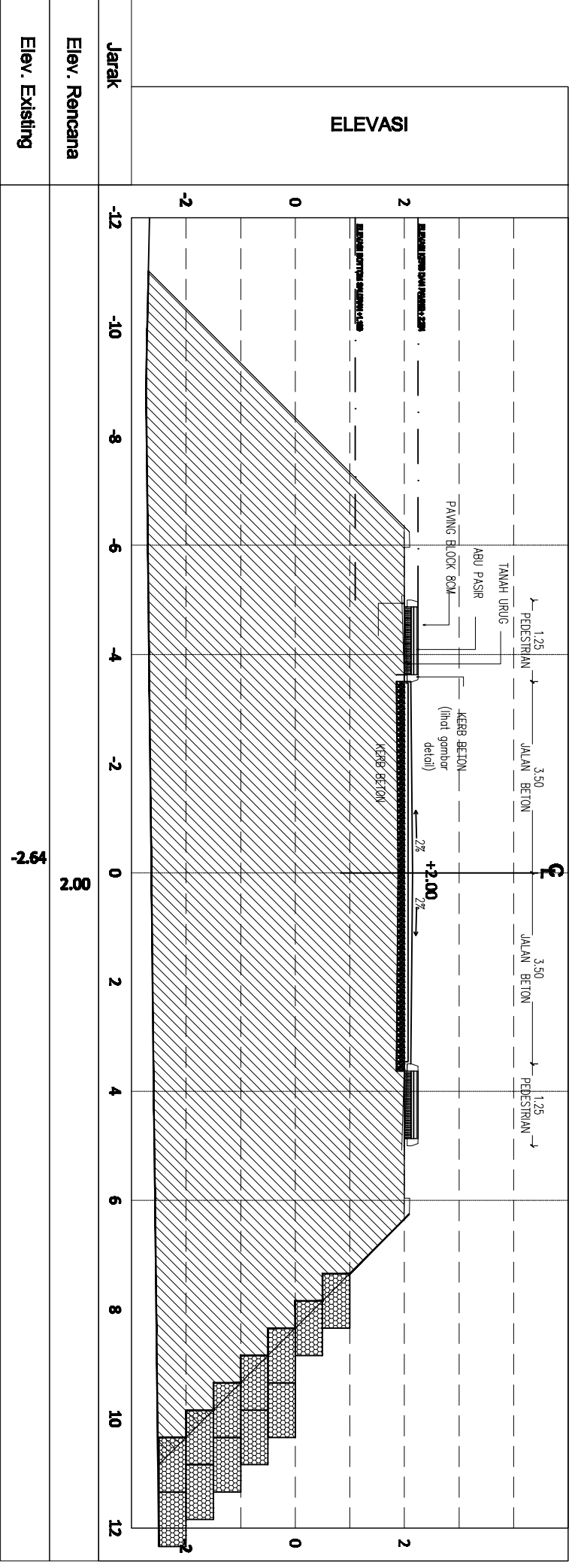

**0+625**

|                |     |     |    |    |    |    |       |   |   |   |   |    |    |
|----------------|-----|-----|----|----|----|----|-------|---|---|---|---|----|----|
| Jarak          | -12 | -10 | -8 | -6 | -4 | -2 | 0     | 2 | 4 | 6 | 8 | 10 | 12 |
| Elev. Rencana  |     |     |    |    |    |    | 2.00  |   |   |   |   |    |    |
| Elev. Existing |     |     |    |    |    |    | -2.64 |   |   |   |   |    |    |

**ASBILD DRAWING**



UNIVERSITAS MARTINI PALAU ALAI HALMU  
(UMPAH)  
JALAN KAWASAN MARTINI PALAU ALAI HALMU  
KAWASAN MARTINI PALAU ALAI HALMU

**KETERANGAN:**

PEMERINTAH KABUPATEN  
KEMENTERIAN PENDIDIKAN, KEBUDAYAAN,  
RISET DAN TEKNOLOGI

UNIT KERJA  
DIREKTORAT JENDERAL  
PENDIDIKAN TINGGI

SATUAN KERJA  
UNIVERSITAS MARTINI  
PALAU ALAI HALMU

PERUMAH  
PEMBANGUNAN JALAN KAWASAN  
UNIVERSITAS MARTINI PALAU ALAI HALMU  
FISABILLAH

LOKASI  
KAMPUS UTARA DOUPEK-  
TANJUNGPINANG

DIGAMBAR OLEH:

M. ZULFANAR  
DRAFTER

DIPERIKSA OLEH:

ANDRY HUBAQA GILLO BT  
PROJECT MANAGER

DIPERIKSA OLEH:

WEN TRI HARTANTO BT  
TEAM LEADER

DIBETULI OLEH:

JANUZA FARDA, SE, AK  
NIP. 1981062006600045001

KONTRAKTOR PELAYANAN:



NAMA GAMBAR

**ELEVATION**

|       |          |           |         |
|-------|----------|-----------|---------|
| SKALA | KODE GSR | NO GSR    | JML GSR |
|       |          | <b>18</b> |         |

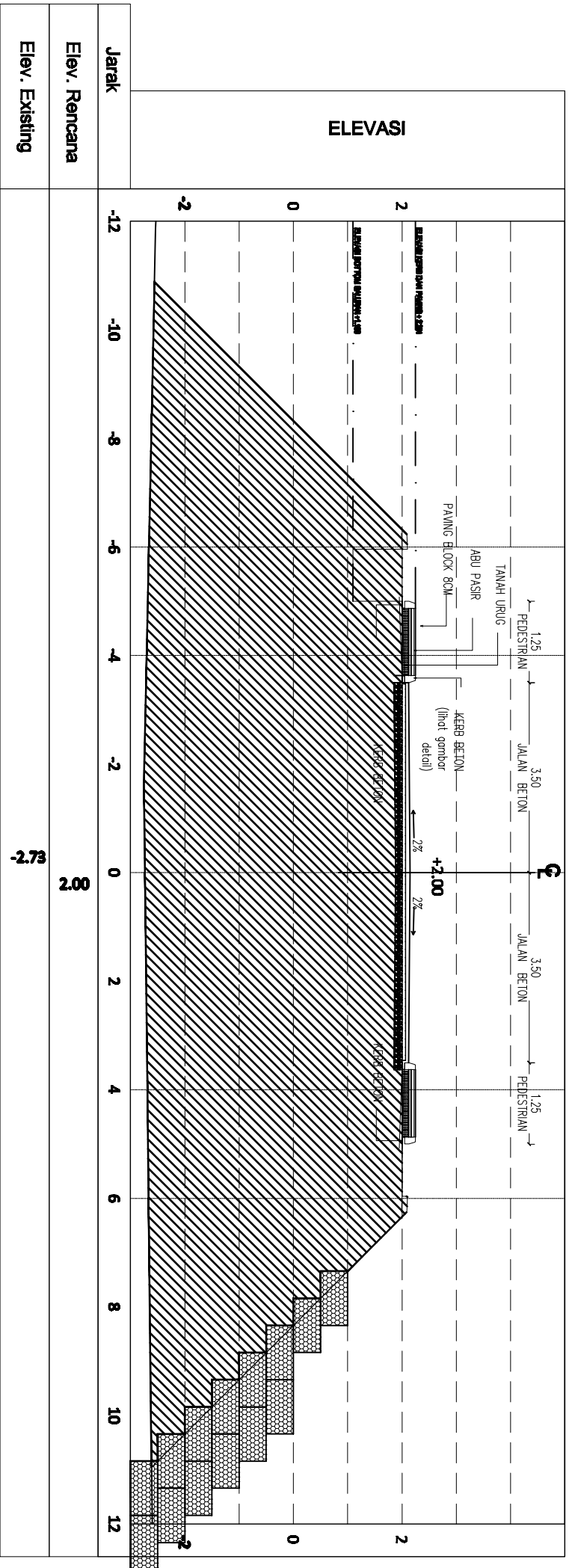

**0+675**

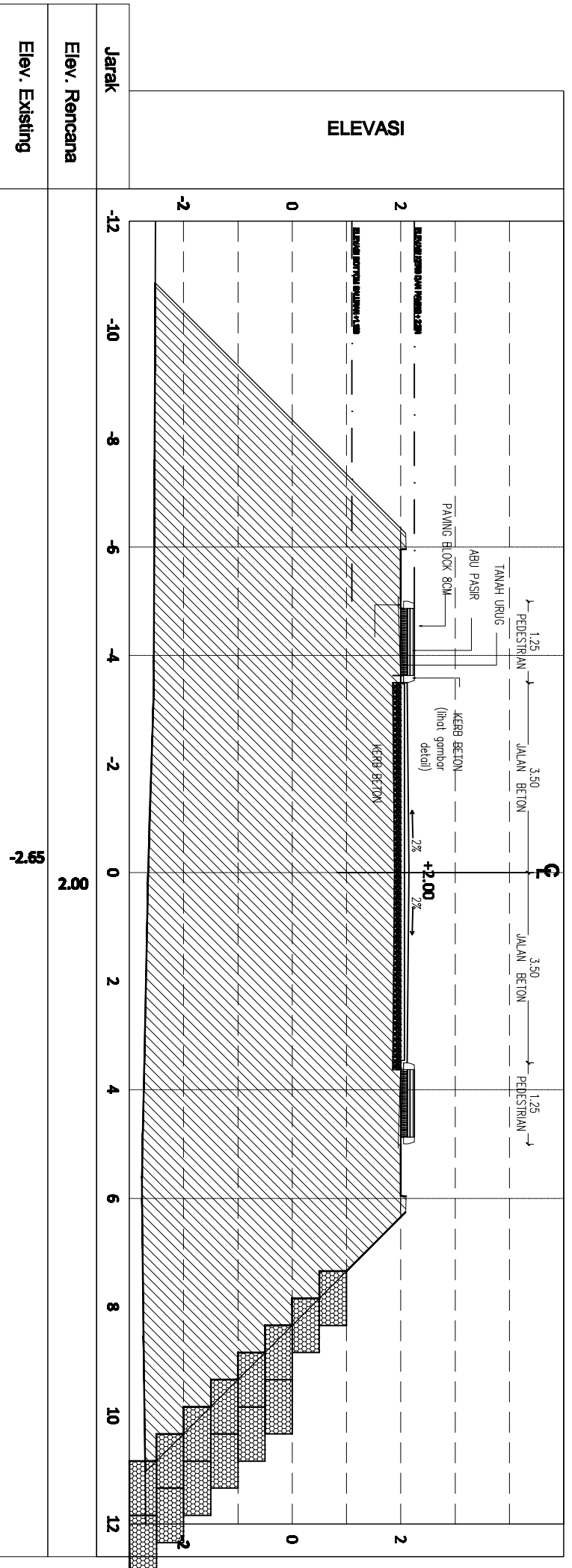

**0+650**

**ASBILD DRAWING**

UNIVERSITAS MARTINI PALVA ALU HULI  
(UNPAH)  
JALAN KAMPUS UNGRAH DONIPUK-TANLUNGPIWANG  
KAMPUS UNGRAH DONIPUK-TANLUNGPIWANG

**KETERANGAN:**

PEMERINTAH KABUPATEN  
KEMENTERIAN PENDIDIKAN, KEBUDAYAAN,  
RISET DAN TEKNOLOGI

UNT KEWA  
DIREKTORAT JENDERAL  
PENDIDIKAN TINGGI

SAKUNA KEWA  
UNIVERSITAS MARTINI  
PALVA ALU HULI

PERUSAHAAN  
PEMBANGUNAN JALAN KAWASAN  
UNIVERSITAS MARTINI PALVA ALU HULI  
FISABILAH

LOKASI  
KAMPUS UNGRAH DONIPUK-  
TANLUNGPIWANG

DIKAWABAR OLEH:

N. ZULFANIE:  
DWAFFER

DIPERIKSA OLEH:

SANDRA HERUDA GULO, ST,  
PROJECT MANAGER

DIPERIKSA OLEH:

WENI TRI HARYANTO, ST  
TEAM LEADER

DIBETULUHI OLEH:

. JAWAZA FANZA, SE, AK  
NIP 1981080320030001450071

KONTRAKTOR PELAYANA:



PT. SANJO UIN SIDA P. PALVA

NAMA GAMBAR

**ELEVATION**

SKALA | KODE GBR | NO GBR | JML GBR

19

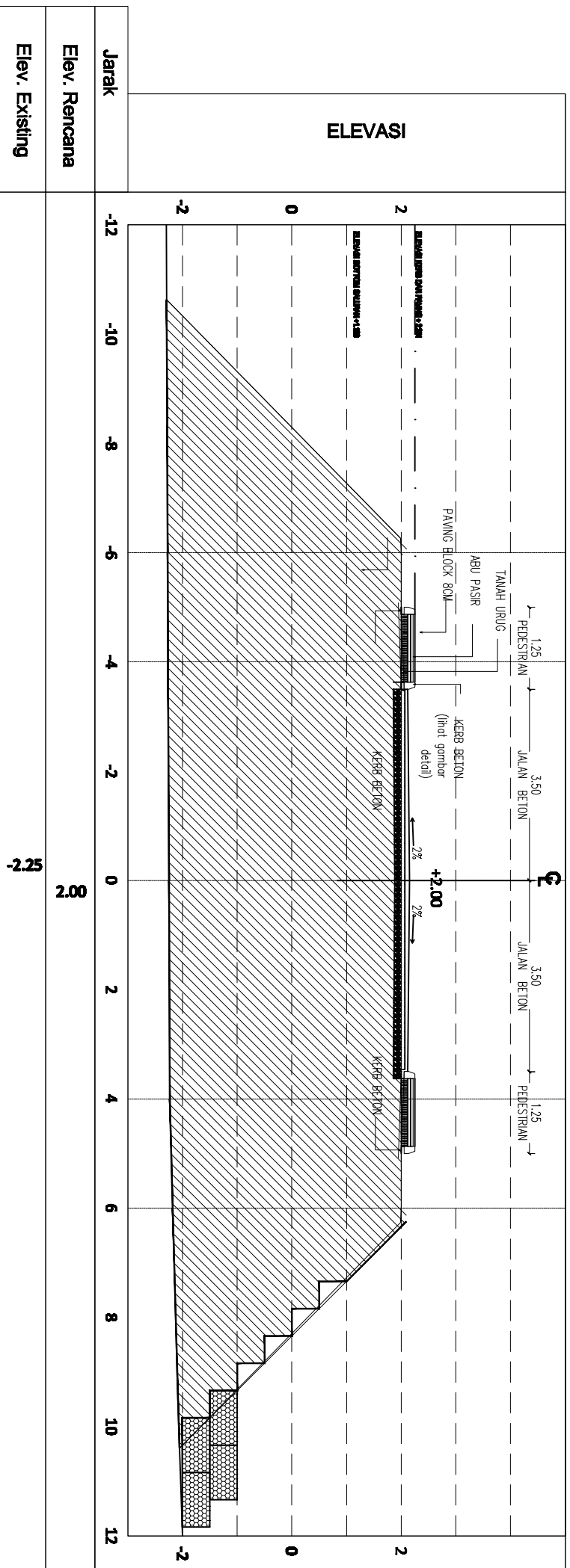
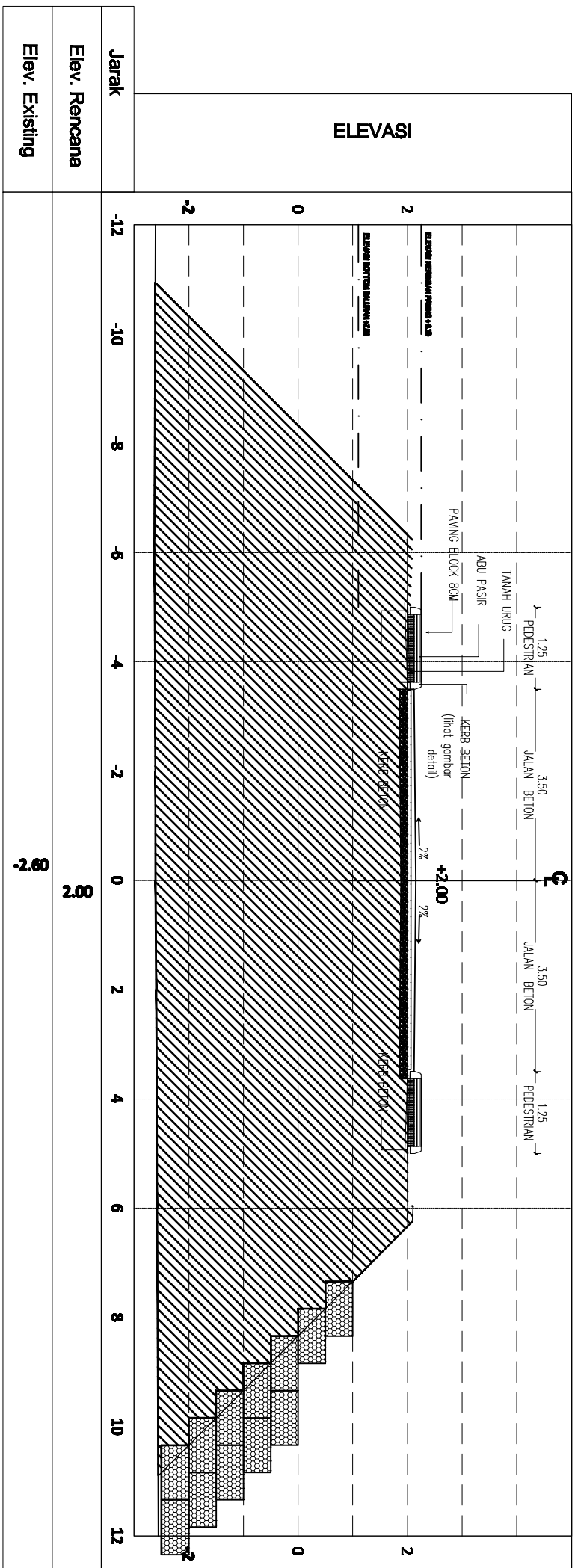

**ASBILD DRAWING**



UNIVERSITAS MARTINI PAHA ALI HALI  
(UMPAH)  
JALAN KEMERDEKAAN NO. 100  
KAMPUS BARU, KAWASAN FISABILAH

**KETERANGAN:**

PEMERINTAH KABUPATEN  
KEMENTERIAN PENDIDIKAN, KEBUDAYAAN,  
RESET DAN TEKNOLOGI

UNIT KERJA  
DIREKTORAT JENDERAL  
PENDIDIKAN TINGGI

SATUAN KERJA  
UNIVERSITAS MARTINI  
PAHA ALI HALI

PEKERJAAN  
PEMBANGUNAN JALAN KAWASAN  
UNIVERSITAS MARTINI PAHA ALI HALI  
FISABILAH

LOKASI  
KAMPUS BARU, DOLOPAK-  
TANJUNGPINANG

DIGAMBAR OLEH:

M. ZULFANAR  
DRAFTER

DIPERIKSA OLEH:

SAUNDRA HIRMANA GILLO, ST.  
PROJECT MANAGER

DIPERIKSA OLEH:

WENI TRI HARTANTO, ST.  
TEAM LEADER

DIREKTUR OLEH:

.JANUZA FARIDA, SE, AK  
NIP. 1981062020000000001

KONTRAKTOR PELAYANAN:



NAMA GAMBAR

**ELEVATION**

| SKALA | KODE GBR | NO GBR | JML GBR |
|-------|----------|--------|---------|
|       |          | 20     |         |

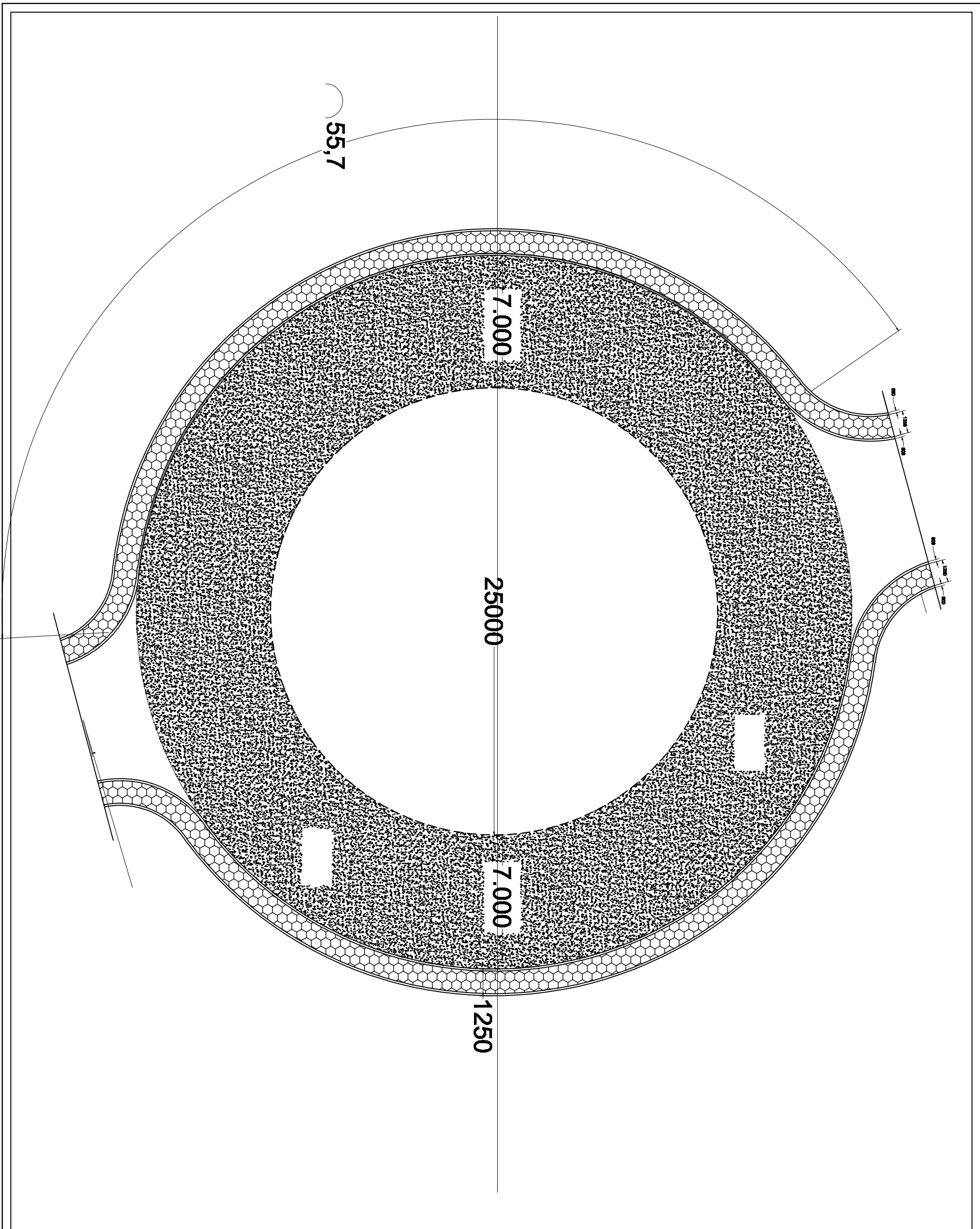

**ASBILD DRAWING**



UNIVERSITAS MARTINI PAHLAWAN AL-HAJI  
(UMPAH)  
Jalan Bina Bangsa No. 100, Pahlawan Al-Haji, Palembang, Sumatera Selatan 31132

**KETERANGAN:**

PEMERINTAH KABUPATEN  
KEMENTERIAN PENDIDIKAN, KEBUDAYAAN,  
RESET DAN TEKNOLOGI

UNIT KERJA  
DIREKTORAT JENDERAL  
PENDIDIKAN TINGGI

SATUAN KERJA  
UNIVERSITAS MARTINI  
PAHLAWAN AL-HAJI

PEKERJAAN  
PEMBANGUNAN JALAN KAWASAN  
UNIVERSITAS MARTINI PAHLAWAN AL-HAJI  
PABILLAH

LOKASI  
KAMPUS UTARA DOLOPAK-  
TANJUNGPINANG

DIGAMBAR OLEH:

M. ZULFANAR  
DRAFTER

DIPERIKSA OLEH:

SAUNDRA HIRMANA GILLO, ST.  
PROJECT MANAGER

DIPERIKSA OLEH:

WENI TRI HARTANTO, ST.  
TEAM LEADER

DIREKTUR OLEH:

. ANWAR FAYDA, SE, AK  
NIP. 198108202000000001

KONTRAKTOR PELAYANAN:

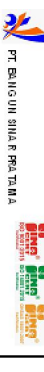

NAMA GAMBAR

**ELEVATION**

| SKALA | KODE GBR | NO GBR | JML GBR |
|-------|----------|--------|---------|
|       |          | 21     |         |

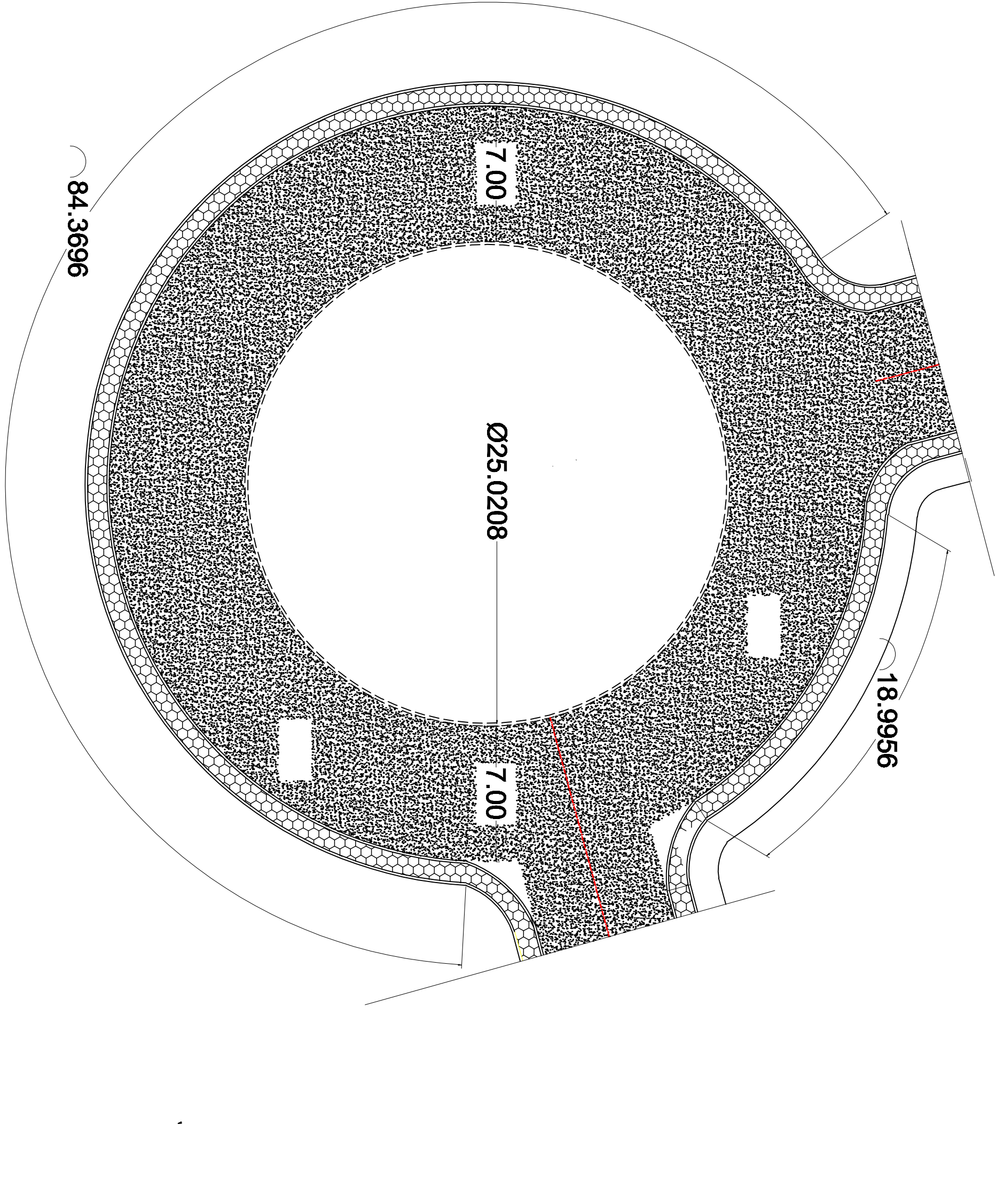

**ASBILD DRAWING**



UNIVERSITAS MARTINI PALEMBANG  
(UMPAH)  
Jalan Sekeloa Baru No. 100  
Palembang, Sumatera Selatan 30132

**KETERANGAN:**

PEMERINTAH KABUPATEN  
KEMENTERIAN PENDIDIKAN, KEBUDAYAAN,  
RESET DAN TEKNOLOGI

UNIT KERJA  
DIREKTORAT JENDERAL  
PENDIDIKAN TINGGI

SATUAN KERJA  
UNIVERSITAS MARTINI  
PALEMBANG

PEKERJAAN  
PEMBANGUNAN JALAN KAWASAN  
UNIVERSITAS MARTINI PALEMBANG  
FISABILAH

LOKASI  
KAMPUS UTARA DOLOPAK-  
TANJUNGPINANG

DIGAMBAR OLEH:

M. ZULFANAR  
DRAFTER

DIPERIKSA OLEH:

SANDRA HIRMANA GILLO, ST.  
PROJECT MANAGER

DIPERIKSA OLEH:

WEN TEN HARTANTO, ST.  
TEAM LEADER

DIREKTUR OLEH:

. ANWAR FARRA, SE, AK  
NIP. 1981082020040001

KONTRAKTOR PELAYANAN:



NAMA GAMBAR

**ELEVATION**

| SKALA | KODE GBR | NO GBR | JML GBR |
|-------|----------|--------|---------|
|       |          | 22     |         |

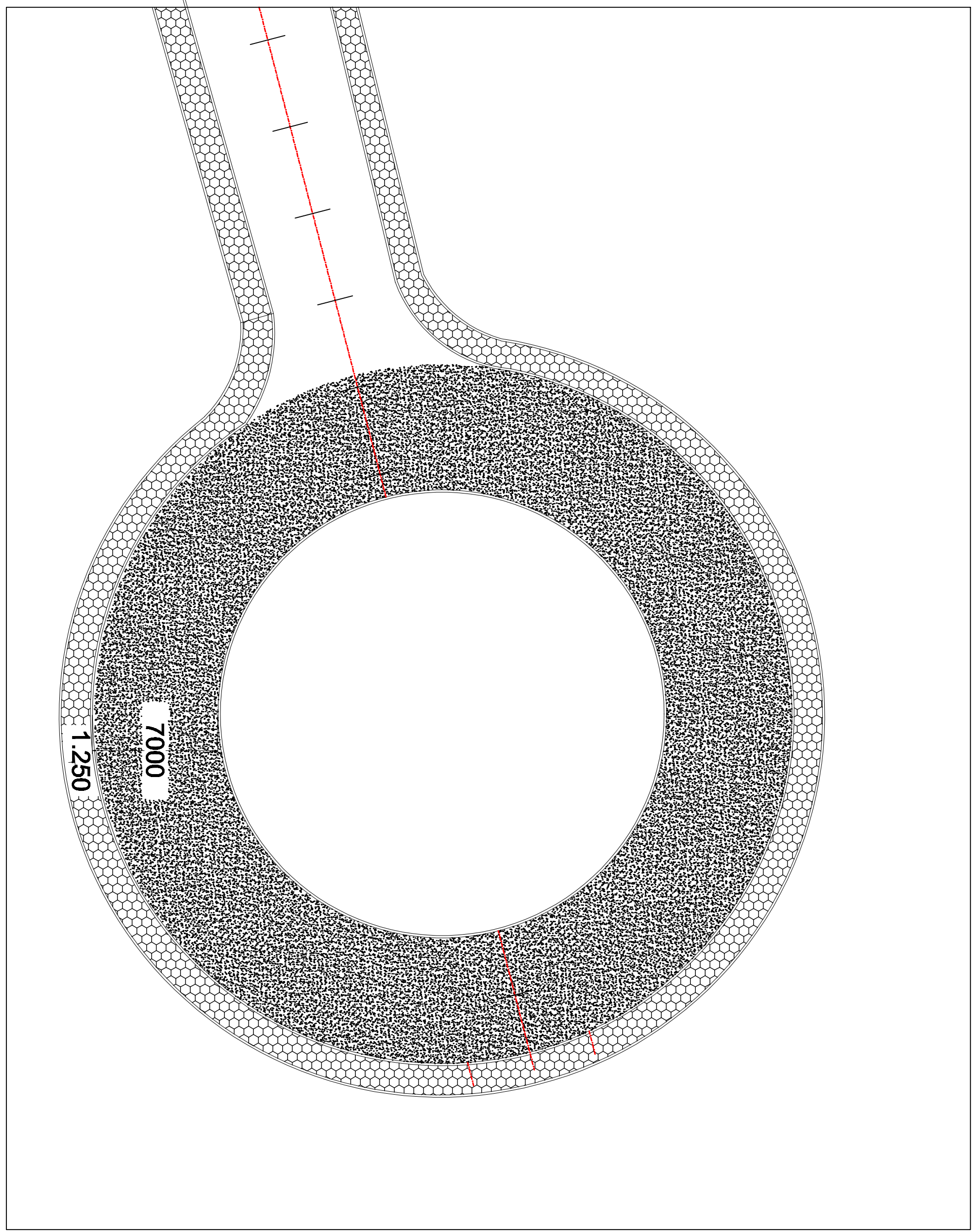

**ASBILD DRAWING**



UNIVERSITAS MARTINI PALU ALI HAJI  
(UMPAH)  
Jl. Hutan Raya No. 100, Palu, Sulawesi Tengah 74115  
Telp. (0848) 4111111, 4111112, 4111113, 4111114, 4111115, 4111116, 4111117, 4111118, 4111119, 4111120, 4111121, 4111122, 4111123, 4111124, 4111125, 4111126, 4111127, 4111128, 4111129, 4111130, 4111131, 4111132, 4111133, 4111134, 4111135, 4111136, 4111137, 4111138, 4111139, 4111140, 4111141, 4111142, 4111143, 4111144, 4111145, 4111146, 4111147, 4111148, 4111149, 4111150, 4111151, 4111152, 4111153, 4111154, 4111155, 4111156, 4111157, 4111158, 4111159, 4111160, 4111161, 4111162, 4111163, 4111164, 4111165, 4111166, 4111167, 4111168, 4111169, 4111170, 4111171, 4111172, 4111173, 4111174, 4111175, 4111176, 4111177, 4111178, 4111179, 4111180, 4111181, 4111182, 4111183, 4111184, 4111185, 4111186, 4111187, 4111188, 4111189, 4111190, 4111191, 4111192, 4111193, 4111194, 4111195, 4111196, 4111197, 4111198, 4111199, 4111200

**KETERANGAN:**

PEMERINTAH KABUPATEN  
KEMENTERIAN PENDIDIKAN DAN KEBUDAYAAN  
RISSET DAN TEKNOLOGI

UNIT KERJA  
DIREKTORAT JENDERAL  
PENDIDIKAN TINGGI

SATUAN KERJA  
UNIVERSITAS MARTINI  
PALU ALI HAJI

PERUMAH  
PEMBANGUNAN JALAN KAWASAN  
UNIVERSITAS MARTINI PALU ALI HAJI  
FISABILAH

LOKASI  
KAMPUS UTARA DOJUPAK-  
TANJUNGPINANG

DIGAMBAR OLEH:

M. ZULFANAR  
DRAFTER

DIPERIKSA OLEH:

SANDRA HURUDA GILLO, ST.  
PROJECT MANAGER

DIPERIKSA OLEH:

WENI TRI HARTANTO, ST.  
TEAM LEADER

DIREKTUR OLEH:

.JUMAZA FARDA, SE, AK  
NIP. 19810620200000045001

KONTRAKTOR PELAYANAN:



NAMA GAMBAR

**ELEVATION**

| SKALA | KODE GSR | NO GSR | JML GSR |
|-------|----------|--------|---------|
|       |          | 23     |         |

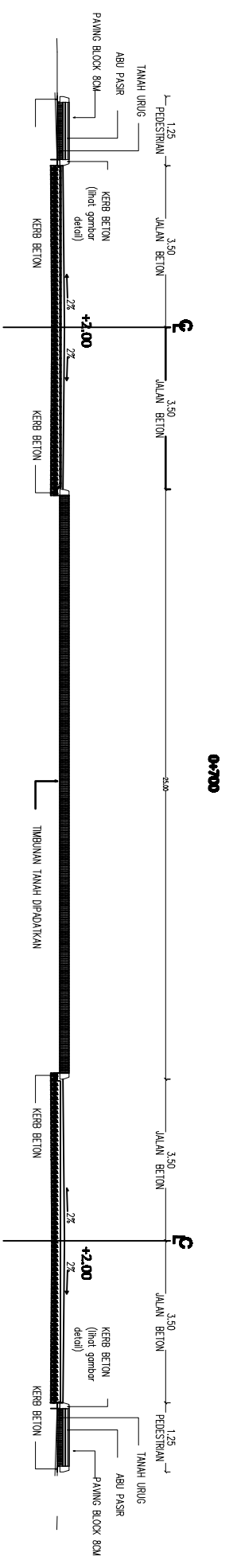

**DETAIL BUNDARAN 1**  
Skala 1 : 125

**ASBILD DRAWING**



UNIVERSITAS MARTINI PALU AL-HAJI  
(UMPAH)  
Jl. Hutan Raya No. 100, Palu, Sulawesi Tengah 74115  
Telp. (0848) 5111111, 5111112, 5111113, 5111114, 5111115, 5111116, 5111117, 5111118, 5111119, 5111120

**KETERANGAN:**

PEMERINTAH KABUPATEN  
KEMENTERIAN PENDIDIKAN, KEBUDAYAAN  
RISET DAN TEKNOLOGI

UNIT KERJA  
DIREKTORAT JENDERAL  
PENDIDIKAN TINGGI

SATUAN KERJA  
UNIVERSITAS MARTINI  
PALU AL-HAJI

PEKERJAAN  
PEMBANGUNAN JALAN KAWASAN  
UNIVERSITAS MARTINI PALU AL-HAJI  
FISABILAH

LOKASI  
KAMPUS LUNYAH DOUJPAK-  
TANJUNGPINANG

DIGAMBAR OLEH:

M. ZULFANAR  
DRAJATER

DIPERIKSA OLEH:

SANDRA HUBUDA GILLO, ST.  
PROJECT MANAGER

DIPERIKSA OLEH:

WENI TRI HARTANTO, ST.  
TEAM LEADER

DIREKTUR OLEH:

.JIMAZA FARDA, SE, AK  
NIP. 199106202000043001

KONTRAKTOR PELAYANAN:



NAMA GAMBAR

**ELEVATION**

| SKALA | KODE GSR | NO GSR    | JML GSR |
|-------|----------|-----------|---------|
|       |          | <b>24</b> |         |

| TYPE UKURAN | POSISI     |            | KAWAN                            | KIRI |
|-------------|------------|------------|----------------------------------|------|
|             | STA        | STA        |                                  |      |
|             | 00 + 000   | 00 + 025   | 49,9+7/2<br>34,25x0,15<br>191,32 | M3   |
|             | 00 + 025   | 00 + 050   | 7 X 0,15x25<br>28,25             | M3   |
|             | 00 + 050   | 00 + 075   | 7 X 0,15x25<br>28,25             | M3   |
|             | 00 + 075   | 00 + 100   | 7 X 0,15x25<br>28,25             | M3   |
|             | 00 + 100   | 00 + 125   | 7 X 0,15x25<br>28,25             | M3   |
|             | 00 + 125   | 00 + 136,5 | 12X0,15 X 7<br>12,8              | M3   |
|             | 00 + 136,4 | 00 + 200   | 7 X 0,15x14,6<br>15,38           | M3   |
|             | 00 + 200   | 00 + 225   | 7 X 0,15x25<br>28,25             | M3   |

| TYPE UKURAN | POSISI   |            | KAWAN                | KIRI |
|-------------|----------|------------|----------------------|------|
|             | STA      | STA        |                      |      |
|             | 00 + 225 | 00 + 250   | 7 X 0,15x25<br>28,25 | M3   |
|             | 00 + 250 | 00 + 275   | 7 X 0,15x25<br>28,25 | M3   |
|             | 00 + 275 | 00 + 287,5 | 7 X 0,15x10<br>11,24 | M3   |
|             | 00 + 285 | 00 + 350   | 7 X 0,15x25<br>28,25 | M3   |
|             | 00 + 350 | 00 + 375   | 7 X 0,15x25<br>28,25 | M3   |
|             | 00 + 375 | 00 + 400   | 7 X 0,15x25<br>28,25 | M3   |
|             | 00 + 400 | 00 + 425   | 7 X 0,15x25<br>28,25 | M3   |
|             | 00 + 425 | 00 + 450   | 7 X 0,15x25<br>28,25 | M3   |

**POSISI PANJANG GALIAN**

Skala : mbs



**ASBILD DRAWING**



UNIVERSITAS MARTINI PALEANG ALI HAJI  
(UMPAH)  
JALAN HANIKO, KAMPUS BARU, PALEANG ALI HAJI, PALEANG ALI HAJI, SUMATERA SELATAN 30132

**KETERANGAN:**

PEMERINTAH KABUPATEN  
KEMENTERIAN PENDIDIKAN, KEBUDAYAAN  
RESET DAN TEKNOLOGI

UNIT KERJA  
DIREKTORAT JENDERAL  
PENDIDIKAN TINGGI

SATUAN KERJA  
UNIVERSITAS MARTINI  
PALEANG ALI HAJI

PEKERJAAN  
PEMBANGUNAN JALAN KAWASAN  
UNIVERSITAS MARTINI PALEANG ALI HAJI  
FISABILAH

LOKASI  
KAMPUS BARU PALEANG ALI HAJI  
TANJUNGPINANG

DIGAMBAR OLEH:

M.ZULFANUR  
DRAFTER

DIPERIKSA OLEH:

SANDRA HURUDA GILIO, ST.  
PROJECT MANAGER

DIPERIKSA OLEH:

WENI TRI HARTANTO, ST.  
TEAM LEADER

DIBETULUH OLEH:

.JIMAZA FARDA, SE, AK  
NIP. 199106202000045001

KONTRAKTOR PELAYANAN:



NAMA GAMBAR

**ELEVATION**

|       |          |           |         |
|-------|----------|-----------|---------|
| SKALA | KODE GSR | NO GSR    | JML GSR |
|       |          | <b>25</b> |         |

**POSISI**

| TYPE UKURAN | POSISI   |          | PANJANG              | KIRI |
|-------------|----------|----------|----------------------|------|
|             | STA      | STA      |                      |      |
| 00 + 480    | 00 + 475 | 00 + 475 | 7 X 0,18x25<br>28,25 | M3   |
| 00 + 475    | 00 + 500 | 00 + 500 | 7 X 0,18x25<br>28,25 | M3   |
| 00 + 500    | 00 + 525 | 00 + 525 | 7 X 0,18x25<br>28,25 | M3   |
| 00 + 525    | 00 + 550 | 00 + 550 | 7 X 0,18x25<br>28,25 | M3   |
| 00 + 550    | 00 + 575 | 00 + 575 | 7 X 0,18x25<br>28,25 | M3   |
| 00 + 575    | 00 + 600 | 00 + 600 | 7 X 0,18x25<br>28,25 | M3   |
| 00 + 600    | 00 + 625 | 00 + 625 | 7 X 0,18x25<br>28,25 | M3   |
| 00 + 625    | 00 + 650 | 00 + 650 | 7 X 0,18x25<br>28,25 | M3   |

**POSISI**

| TYPE UKURAN | POSISI   |          | PANJANG              | KIRI |
|-------------|----------|----------|----------------------|------|
|             | STA      | STA      |                      |      |
| 00 + 650    | 00 + 675 | 00 + 675 | 7 X 0,18x25<br>28,25 | M3   |
| 00 + 675    | 00 + 700 | 00 + 700 | 7 X 0,18x25<br>28,25 | M3   |

**BUNDAARAN I**

| TYPE UKURAN | POSISI   |          | PANJANG                 | KIRI |
|-------------|----------|----------|-------------------------|------|
|             | STA      | STA      |                         |      |
| 00 + 650    | 00 + 675 | 00 + 675 | 7 X 55,720,15<br>59,485 | M3   |
| 00 + 675    | 00 + 700 | 00 + 700 | 7 X 55,720,15<br>59,485 | M3   |

**BUNDAARAN II**

| TYPE UKURAN | POSISI   |          | PANJANG                  | KIRI |
|-------------|----------|----------|--------------------------|------|
|             | STA      | STA      |                          |      |
| 00 + 650    | 00 + 675 | 00 + 675 | 7 X 88,1200,15<br>90,425 | M3   |
| 00 + 675    | 00 + 700 | 00 + 700 | 7 X 20x 0,15<br>21       | M3   |

**BUNDAARAN III**

| TYPE UKURAN | POSISI   |          | PANJANG                   | KIRI |
|-------------|----------|----------|---------------------------|------|
|             | STA      | STA      |                           |      |
| 00 + 650    | 00 + 675 | 00 + 675 | 7 X 124,4120,15<br>130,05 | M3   |

**POSISI PANJANG GALIAN**  
Skala : rns